



Prefeitura Municipal de Guararema

Estado de São Paulo



EDITAL N° 33
DE 5 DE NOVEMBRO DE 2018

Estima a Receita e fixa a Despesa do Município de Guararema para o exercício de 2019.

A CÂMARA MUNICIPAL DE GUARAREMA APROVA
E EU PROMULGO A SEGUINTE LEI:

LEI N° 3280
De 5 de Novembro de 2018

Art.1° O Orçamento Geral do Município de Guararema, para o exercício Financeiro de 2019 estima a Receita e fixa a Despesa em R\$198.116.122,26 (cento e noventa e oito milhões, cento e dezesseis mil, cento e vinte e dois reais e vinte e seis centavos).

Art.2° A Receita será realizada mediante a arrecadação dos tributos, rendas, outras receitas correntes e de capital, na forma da Legislação, em vigor e das especificações constantes no anexo n° 02, da Lei n° 4.320/64, com o seguinte desdobramento:

RECEITAS CORRENTES	170.299.854,00
Receita Tributária	30.677.580,70
Receita de Contribuições	2.888.570,00
Receita Patrimonial	966.642,00
Transferências Correntes	144.999.051,50
Outras Receitas Correntes	2.562.400,00
Menos: dedução de transferências correntes para formação do FUNDEB	-11.794.390,20
RECEITAS DE CAPITAL	27.816.268,26
OPERAÇÕES DE CRÉDITO	15.000.000,00
ALIENAÇÃO DE BENS	182.000,00
TRANSFERÊNCIA DE CAPITAL	12.634.268,26
TOTAL DA RECEITA	198.116.122,26

Art.3° A Despesa será realizada segundo a discriminação dos quadros Programas do Trabalho e Natureza de Despesa, que apresenta o seguinte desdobramento:

01 - POR FUNÇÃO DE GOVERNO

01- Legislativa	2.600.000,00
02- Judiciária	20.000,00
04- Administração	34.361.000,00
06- Segurança Pública	7.766.500,00
08- Assistência Social	6.491.000,00
09- Previdência Social	10.000,00



Prefeitura Municipal de Guararema

Estado de São Paulo



10- Saúde	50.519.700,00
11- Trabalho	1.709.000,00
12- Educação	41.320.154,00
13- Cultura	2.380.000,00
14- Direitos da Cidadania	254.000,00
15- Urbanismo	7.383.000,00
16- Habitação	101.000,00
17- Saneamento	4.782.000,00
18- Gestão Ambiental	558.000,00
20- Agricultura	265.000,00
22- Indústria	20.000,00
23- Comércio e Serviços	1.935.000,00
24- Comunicações	74.000,00
25- Energia	3.160.000,00
26- Transporte	25.985.768,26
27- Desporto e Lazer	2.841.000,00
28- Encargos Especiais	2.680.000,00
99- Reserva de Contingência	900.000,00
Total Geral	198.116.122,26

02- POR CATEGORIAS ECONÔMICAS

Despesas Correntes	152.925.855,00
Despesas de Capital	44.290.267,26
Reserva de Contingência	900.000,00
TOTAL DA DESPESA	198.116.122,26

03- POR ÓRGÃO DA ADMINISTRAÇÃO

01- PODER LEGISLATIVO	2.600.000,00
01.01-Legislativo	2.600.000,00
02- PODER EXECUTIVO	195.516.122,26
02.01-Gabinete	9.852.000,00
02.02-Secretaria de Governo e Relações Institucionais	2.852.000,00
02.03-Secretaria de Assuntos Jurídicos	10.730.000,00
02.04-Secretaria de Segurança Pública	7.786.500,00
02.05-Secretaria de Modernização Administrativa e Finanças	15.050.000,00
02.06-Secretaria de Emprego e Desenvolvimento Econômico	5.694.000,00
02.07-Secretaria de Educação	42.809.154,00
02.08-Secretaria de Cultura, Esportes e Lazer	6.705.000,00
02.09-Secretaria de Obras, Meio Ambiente, Planejamento e Serviços Públicos	36.985.768,26
02.10-Secretaria de Saúde	50.519.700,00
02.11-Secretaria de Assistência Social, Habitação e Cidadania	6.532.000,00
TOTAL DA DESPESA	198.116.122,26



Prefeitura Municipal de Guararema

Estado de São Paulo



Art. 4º O Poder Executivo é autorizado, nos termos da Constituição Federal e Lei de Diretrizes Orçamentárias a:

- I- Realizar Operações de Crédito por antecipação da receita, nos termos da legislação em vigor;
- II- Abrir créditos adicionais suplementares e especiais até o limite de 25% (vinte e cinco por cento) do total do orçamento, nos termos da Legislação vigente;
- III- Transpor, remanejar ou transferir recursos, dentro de uma mesma categoria de programação, nos termos da Legislação vigente;
- IV- Contingenciar parte das dotações, quando a evolução da receita comprometer os resultados previstos.

§1º Não serão computados nos limites previstos no inciso II deste artigo, os créditos destinados a suprir insuficiência nas dotações de:

1. pessoal e encargos;
2. juros, amortização e demais encargos da dívida pública consolidada do Município;
3. contribuição ao PASEP - Programa de Formação do Patrimônio do Servidor Público;
4. precatórios judiciais;
5. despesas vinculadas à convênios firmados com a União e Estado;
6. repasses automáticos efetuados pelos Governos Federal e Estadual para as áreas de Saúde, Educação, Assistência Social e programas de infraestrutura de transportes;
7. despesas vinculadas ao FUNDEB e Salário Educação;
8. despesas vinculadas a Operações de Crédito.

§2º Não onerarão o limite previsto no inciso II os valores resultantes do Superávit Financeiro apurado no Balanço Patrimonial do exercício de 2018 necessários ao atendimento de despesas específicas.

Art. 5º As despesas empenhadas e não pagas até o final do exercício serão inscritas em restos a pagar e terão validade até 31 de dezembro do ano subsequente, inclusive para efeito de comprovação dos limites constitucionais de aplicação de recursos nas áreas de educação e saúde.

Art. 6º Esta Lei entrará em vigor em 1º de Janeiro de 2019.

PREFEITURA MUNICIPAL DE GUARAREMA, 5 DE NOVEMBRO DE 2018.

ADRIANO DE TOLEDO LEITE
PREFEITO MUNICIPAL

Registrado na Secretaria Municipal de Modernização Administrativa e Finanças e publicado na Portaria Municipal na mesma data.

Vânia da Conceição Nogueira
VÂNIA DA CONCEIÇÃO NOGUEIRA

SECRETÁRIA MUNICIPAL DE MODERNIZAÇÃO ADMINISTRATIVA E FINANÇAS

MUNICÍPIO DE GUARAREMA - SP

Lei Orçamentária Anual
Estrutura Orçamentária

Exercício de 2019

Órgão UO/UE	Função e Subfunção	Programa	Ação	Descrição
01				PODER LEGISLATIVO
01.01				LEGISLATIVO
01.01.01				LEGISLATIVO
01.01.01	01			Legislativa
01.01.01	01.031			Ação Legislativa
01.01.01	01.031	0001		Processo Legislativo
01.01.01	01.031	0001	2001	Legislativo
01.01.02				SECRETARIA
01.01.02	01			Legislativa
01.01.02	01.031			Ação Legislativa
01.01.02	01.031	0001		Processo Legislativo
01.01.02	01.031	0001	2002	Secretaria

02				PODER EXECUTIVO
02.01				GABINETE DO PREFEITO
02.01.01				FUNDO SOCIAL DE SOLIDARIEDADE
02.01.01	08			Assistência Social
02.01.01	08.244			Assistência Comunitária
02.01.01	08.244	0005		Assistência
02.01.01	08.244	0005	2004	Fundo Social de Solidariedade
02.01.02				GABINETE DO PREFEITO
02.01.02	04			Administração
02.01.02	04.122			Administração Geral
02.01.02	04.122	0002		Administração Geral
02.01.02	04.122	0002	2079	Sistema de Gestão da Qualidade
02.01.02	04.122	0004		Supervisão e Coordenação Geral
02.01.02	04.122	0004	2003	Gabinete do Prefeito
02.01.02	04.122	0004	2081	Desenvolvimento de Projetos e Controle Estratégico
02.01.02	04.122	0004	2084	Tecnologia da Informação
02.01.02	26			Transporte
02.01.02	26.782			Transporte Rodoviário
02.01.02	26.782	0017		Transportes
02.01.02	26.782	0017	1013	Construção, Reforma, Ampliação e Implantação de Terminal Rodoviário e Pontos de Ônibus
02.01.02	26.782	0017	2065	Terminal Rodoviário e Transportes
02.02				SECRETARIA DE GOVERNO E RELAÇÕES INSTITUCIONAIS
02.02.01				SECRETARIA DE GOVERNO E RELAÇÕES INSTITUCIONAIS
02.02.01	04			Administração
02.02.01	04.122			Administração Geral
02.02.01	04.122	0004		Supervisão e Coordenação Geral
02.02.01	04.122	0004	2005	Secretaria de Governo e Relações Institucionais
02.02.01	04.122	0004	2007	Publicidade
02.02.01	04.122	0004	2066	Consórcios
02.03				SECRETARIA DE ASSUNTOS JURÍDICOS
02.03.01				SECRETARIA DE ASSUNTOS JURÍDICOS
02.03.01	04			Administração
02.03.01	04.122			Administração Geral
02.03.01	04.122	0002		Administração Geral
02.03.01	04.122	0002	0002	Indenizações e Restituições Trabalhistas
02.03.01	04.122	0002	0003	Precatórios
02.03.01	04.122	0002	2009	Secretaria de Assuntos Jurídicos
02.04				SECRETARIA DE SEGURANÇA PÚBLICA
02.04.01				FUNDO ESPECIAL DE BOMBEIROS

**MUNICÍPIO DE GUARAREMA - SP**Lei Orçamentária Anual
Estrutura Orçamentária

Exercício de 2019

Órgão UO/UF	Função e Subfunção	Programa	Ação	Descrição
02.04.01	06			Segurança Pública
02.04.01	06.182			Defesa Civil
02.04.01	06.182	0024		Monitoramento e Segurança
02.04.01	06.182	0024	2006	Fundo Especial de Bombeiros
02.04.02				SECRETARIA DE SEGURANÇA PÚBLICA
02.04.02	06			Segurança Pública
02.04.02	06.122			Administração Geral
02.04.02	06.122	0024		Monitoramento e Segurança
02.04.02	06.122	0024	2086	Secretaria de Segurança Pública
02.04.02	06.181			Policimento
02.04.02	06.181	0024		Monitoramento e Segurança
02.04.02	06.181	0024	1027	Construção, Reforma, Ampl e Implant de Estrutura Física das Unidades de Segurança do Estado no Munic
02.04.02	06.181	0024	2073	Convênios com a Polícia Estadual
02.04.02	06.182			Defesa Civil
02.04.02	06.182	0024		Monitoramento e Segurança
02.04.02	06.182	0024	1028	Construção, Reforma, Ampliação e Implantação de Unidade do Corpo de Bombeiro
02.04.02	06.182	0024	2075	Corpo de Bombeiros
02.04.02	06.183			Informação e Inteligência
02.04.02	06.183	0024		Monitoramento e Segurança
02.04.02	06.183	0024	1032	Construção, Reforma, Ampliação e Implantação de Unidades de Segurança e Monitoramento
02.04.02	06.183	0024	2077	Monitoramento e Segurança
02.04.02	08			Assistência Social
02.04.02	08.244			Assistência Comunitária
02.04.02	08.244	0024		Monitoramento e Segurança
02.04.02	08.244	0024	2066	Consórcios
02.04.02	08.244	0024	2076	Projeto Agente Comunitário
02.05				SECRETARIA DE MODERNIZAÇÃO ADMINISTRATIVA E FINANÇAS
02.05.02				SECRETARIA DE MODERNIZAÇÃO ADMINISTRATIVA E FINANÇAS
02.05.02	04			Administração
02.05.02	04.122			Administração Geral
02.05.02	04.122	0002		Administração Geral
02.05.02	04.122	0002	0004	Indenizações e Restituições Diversas
02.05.02	04.122	0002	2010	Secretaria de Modernização Administrativa e Finanças
02.05.02	04.122	0003		Previdência Municipal
02.05.02	04.122	0003	0001	Manutenção de Aposentados e Pensionistas
02.05.02	28			Encargos especiais
02.05.02	28.843			Serviço da Dívida Interna
02.05.02	28.843	0020		Dívida Interna
02.05.02	28.843	0020	0005	Encargos e Amortização de Financiamentos
02.05.02	99			Reserva de Contingência
02.05.02	99.999			Reserva de Contingência
02.05.02	99.999	0025		Reserva de Contingência
02.05.02	99.999	0025	9009	Reserva de Contingência
02.06				SECRETARIA DE EMPREGO E DESENVOLVIMENTO ECONÔMICO
02.06.01				FUNDO MUNICIPAL DO TURISMO
02.06.01	23			Comércio e Serviços
02.06.01	23.695			Turismo
02.06.01	23.695	0016		Turismo
02.06.01	23.695	0016	2012	Fundo Municipal de Turismo

**MUNICÍPIO DE GUARAREMA - SP**

Lei Orçamentária Anual

Estrutura Orçamentária

Exercício de 2019

Órgão UO/UF	Função e Subfunção	Programa	Ação	Descrição
02.06.02				SECRETARIA DE EMPREGO E DESENVOLVIMENTO ECONÔMICO
02.06.02	04			Administração
02.06.02	04.122			Administração Geral
02.06.02	04.122	0002		Administração Geral
02.06.02	04.122	0002	2011	Secretaria de Emprego e Desenvolvimento Econômico
02.06.02	11			Trabalho
02.06.02	11.128			Formação de Recursos Humanos
02.06.02	11.128	0022		Emprego
02.06.02	11.128	0022	2018	Programa de Estágio
02.06.02	11.333			Empregabilidade
02.06.02	11.333	0022		Emprego
02.06.02	11.333	0022	2016	Políticas Públicas de Empregabilidade
02.06.02	12			Educação
02.06.02	12.363			Ensino Profissional
02.06.02	12.363	0022		Emprego
02.06.02	12.363	0022	1025	Construção, Reforma, Ampliação e Implantação de Unidades Profissionalizantes
02.06.02	12.363	0022	2017	Unidade Profissionalizante
02.06.02	20			Agricultura
02.06.02	20.605			Abastecimento
02.06.02	20.605	0018		Agricultura
02.06.02	20.605	0018	1023	Construção, Reforma, Ampliação e Implantação de Unidades de Desenvolvimento da Agricultura
02.06.02	20.605	0018	2014	Desenvolvimento da Agricultura
02.06.02	22			Indústria
02.06.02	22.661			Promoção Industrial
02.06.02	22.661	0009		Emprego e Desenvolvimento Econômico
02.06.02	22.661	0009	1024	Aquisição, Construção, Reforma, Ampliação e Implantação de Equip voltados ao Desenv Industrial
02.06.02	23			Comércio e Serviços
02.06.02	23.691			Promoção Comercial
02.06.02	23.691	0009		Emprego e Desenvolvimento Econômico
02.06.02	23.691	0009	2015	Fomento ao Comércio
02.06.02	23.695			Turismo
02.06.02	23.695	0016		Turismo
02.06.02	23.695	0016	1022	Construção, Reforma, Ampliação e Implantação de Equipamentos Voltados ao Fomento do Turismo
02.06.02	23.695	0016	1026	Construção, Reforma, Ampliação e Implantação de Centro de Eventos e de Exposições
02.06.02	23.695	0016	2013	Desenvolvimento do Turismo
02.06.02	23.695	0016	2066	Consórcios
02.07				SECRETARIA DE EDUCAÇÃO
02.07.01				SECRETARIA DE EDUCAÇÃO
02.07.01	04			Administração
02.07.01	04.306			Alimentação e Nutrição
02.07.01	04.306	0011		Alimentação e Uniforme Escolar
02.07.01	04.306	0011	2020	Alimentação Escolar
02.07.01	12			Educação
02.07.01	12.122			Administração Geral
02.07.01	12.122	0010		Ensino Regular
02.07.01	12.122	0010	2019	Secretaria de Educação
02.07.01	12.362			Ensino Médio
02.07.01	12.362	0011		Alimentação e Uniforme Escolar
02.07.01	12.362	0011	2022	Aquisição de Gêneros Alimentícios

**MUNICÍPIO DE GUARAREMA - SP**Lei Orçamentária Anual
Estrutura Orçamentária

Exercício de 2019

Órgão UO/UE	Função e Subfunção	Programa	Ação	Descrição
02.07.01	12.362	0012		Transporte Escolar Atividade
02.07.01	12.362	0012	2029	Transporte de Alunos do Ensino Médio
02.07.01	12.363			Ensino Profissional
02.07.01	12.363	0012		Transporte Escolar Atividade
02.07.01	12.363	0012	2023	Transporte de Alunos do Ensino Técnico e Profissionalizante
02.07.01	12.364			Ensino Superior
02.07.01	12.364	0010		Ensino Regular Atividade
02.07.01	12.364	0010	2034	Programa Universitário
02.07.01	12.364	0012		Transporte Escolar Atividade
02.07.01	12.364	0012	2031	Transporte de Alunos do Ensino Superior
02.07.01	12.366			Educação de Jovens e Adultos
02.07.01	12.366	0010		Ensino Regular Atividade
02.07.01	12.366	0010	2033	Ensino para Jovens e Adultos
02.07.01	12.366	0011		Alimentação e Uniforme Escolar Atividade
02.07.01	12.366	0011	2022	Aquisição de Gêneros Alimentícios
02.07.01	12.368			Educação Básica
02.07.01	12.368	0010		Ensino Regular Projeto
02.07.01	12.368	0010	1018	Construção, Reforma, Ampliação e Implantação de Unidades de Auxílio ao Desenvolvimento Permanente da Educação Atividade
02.07.01	12.368	0010	2032	Unidades de Auxílio ao Desenvolvimento Permanente da Educação
02.07.02				EDUCAÇÃO ESPECIAL
02.07.02	12			Educação
02.07.02	12.367			Educação Especial
02.07.02	12.367	0011		Alimentação e Uniforme Escolar Atividade
02.07.02	12.367	0011	2021	Aquisição de Uniformes
02.07.02	12.367	0011	2022	Aquisição de Gêneros Alimentícios
02.07.02	12.367	0012		Transporte Escolar Atividade
02.07.02	12.367	0012	2024	Transporte de Alunos da Educação Especial
02.07.02	12.367	0013		Educação Especial Projeto
02.07.02	12.367	0013	1017	Construção, Reforma, Ampliação e Implantação de Unidades de Educação Especial Atividade
02.07.02	12.367	0013	2027	Educação Especial
02.07.02	12.367	0013	2078	Subvenções
02.07.03				EDUCAÇÃO INFANTIL
02.07.03	12			Educação
02.07.03	12.365			Educação Infantil
02.07.03	12.365	0010		Ensino Regular Projeto
02.07.03	12.365	0010	1015	Construção, Reforma, Ampliação e Implantação de Unidades de Educação Infantil Atividade
02.07.03	12.365	0010	2025	Educação Infantil
02.07.03	12.365	0011		Alimentação e Uniforme Escolar Atividade
02.07.03	12.365	0011	2021	Aquisição de Uniformes
02.07.03	12.365	0011	2022	Aquisição de Gêneros Alimentícios
02.07.03	12.365	0012		Transporte Escolar Atividade
02.07.03	12.365	0012	2030	Transporte de Alunos da Educação Infantil
02.07.04				ENSINO FUNDAMENTAL
02.07.04	12			Educação
02.07.04	12.361			Ensino Fundamental
02.07.04	12.361	0010		Ensino Regular Projeto
02.07.04	12.361	0010	1016	Construção, Reforma, Ampliação e Implantação de Unidades de Ensino Fundamental Atividade
02.07.04	12.361	0010	2026	Ensino Fundamental

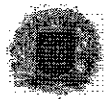
**MUNICÍPIO DE GUARAREMA - SP**Lei Orçamentária Anual
Estrutura Orçamentária

Exercício de 2019

Órgão UO/UE	Função e Subfunção	Programa	Ação	Descrição
02.07.04	12.361	0011		Alimentação e Uniforme Escolar Atividade
02.07.04	12.361	0011	2021	Aquisição de Uniformes
02.07.04	12.361	0011	2022	Aquisição de Gêneros Alimentícios
02.07.04	12.361	0012		Transporte Escolar Atividade
02.07.04	12.361	0012	2028	Transporte de Alunos do Ensino Fundamental
02.08				SECRETARIA DE CULTURA, ESPORTES E LAZER
02.08.01				FUNDO MUNICIPAL DE CULTURA
02.08.01	13			Cultura
02.08.01	13.392			Difusão Cultural
02.08.01	13.392	0014		Cultura, Desporto e Lazer Atividade
02.08.01	13.392	0014	2036	Fundo Municipal de Cultura
02.08.02				FUNDO MUNICIPAL DE ESPORTES
02.08.02	27			Desporto e Lazer
02.08.02	27.812			Desporto Comunitário
02.08.02	27.812	0014		Cultura, Desporto e Lazer Atividade
02.08.02	27.812	0014	2041	Fundo Municipal de Esporte
02.08.03				SECRETARIA DE CULTURA, ESPORTES E LAZER
02.08.03	04			Administração
02.08.03	04.122			Administração Geral
02.08.03	04.122	0014		Cultura, Desporto e Lazer Atividade
02.08.03	04.122	0014	2040	Cultura, Esportes e Lazer
02.08.03	13			Cultura
02.08.03	13.391			Patrimônio Histórico, Artístico e Arqueológico
02.08.03	13.391	0014		Cultura, Desporto e Lazer Atividade
02.08.03	13.391	0014	2038	Atividades vinculadas ao Patrimônio Histórico, Artístico e Arqueológico
02.08.03	13.392			Difusão Cultural
02.08.03	13.392	0014		Cultura, Desporto e Lazer Projeto
02.08.03	13.392	0014	1019	Construção, Reforma, Ampliação e Implantação de Unidades Culturais Atividade
02.08.03	13.392	0014	2037	Atividades de Desenvolvimento Cultural
02.08.03	13.392	0014	2039	Festividades Municipais Cívicas e Culturais
02.08.03	13.392	0014	2078	Subvenções
02.08.03	27			Desporto e Lazer
02.08.03	27.812			Desporto Comunitário
02.08.03	27.812	0014		Cultura, Desporto e Lazer Projeto
02.08.03	27.812	0014	1020	Construção, Reforma, Ampliação e Implantação de Áreas Esportivas Atividade
02.08.03	27.812	0014	2042	Desporto e Lazer
02.08.03	27.812	0014	2078	Subvenções
02.09				SECRETARIA DE OBRAS, MEIO AMBIENTE, PLANEJAMENTO E SERVIÇOS PÚBLICOS
02.09.01				FUNDO MUNICIPAL DE MEIO AMBIENTE
02.09.01	18			Gestão Ambiental
02.09.01	18.541			Preservação e Conservação Ambiental
02.09.01	18.541	0023		Gestão Ambiental Atividade
02.09.01	18.541	0023	2068	Fundo Municipal de Meio Ambiente
02.09.02				SECRETARIA DE OBRAS, MEIO AMBIENTE, PLANEJAMENTO E SERVIÇOS PÚBLICOS
02.09.02	02			Judiciária
02.09.02	02.062			Defesa do Interesse Público no Processo Judiciário
02.09.02	02.062	0004		Supervisão e Coordenação Geral Projeto
02.09.02	02.062	0004	1011	Construção, Reforma e Ampliação de Unidades do Poder Judiciário Instaladas no Município
02.09.02	04			Administração
02.09.02	04.122			Administração Geral
02.09.02	04.122	0002		Administração Geral



MUNICÍPIO DE GUARAREMA - SP

Lei Orçamentária Anual
Estrutura Orçamentária

Exercício de 2019

Órgão UO/UE	Função e Subfunção	Programa	Ação	Descrição
Projeto				
02.09.02	04.122	0002	1007	Construção, Reforma, Ampliação e Implantação de Próprios Municipais
02.09.02	04.122	0002	1031	Construção e Implantação da Câmara Municipal
Atividade				
02.09.02	04.122	0002	2085	Meio Ambiente e Planejamento Urbano
02.09.02	09			Previdência Social
02.09.02	09.271			Previdência Básica
02.09.02	09.271	0004		Supervisão e Coordenação Geral
Projeto				
02.09.02	09.271	0004	1035	Construção, Reforma, Ampliação e Implantação de Unidade da Previdência Social
02.09.02	15			Urbanismo
02.09.02	15.122			Administração Geral
02.09.02	15.122	0008		Serviços Urbanos
Atividade				
02.09.02	15.122	0008	2058	Secretaria de Obras, Meio Ambiente, Planejamento e Serviços Públicos
02.09.02	15.125			Normalização e Fiscalização
02.09.02	15.125	0019		Planejamento Urbano
Atividade				
02.09.02	15.125	0019	2054	Desenvolvimento Urbano
02.09.02	15.451			Infra-estrutura Urbana
02.09.02	15.451	0007		Infraestrutura
Projeto				
02.09.02	15.451	0007	1002	Obras de Infraestrutura para Contenção e Prevenção
02.09.02	15.451	0007	1005	Construção, Reforma, Ampliação e Implantação de Pontes e Passarelas
02.09.02	15.451	0007	1009	Construção, Reforma, Ampliação e Implantação de Cemitérios e Velórios
02.09.02	15.451	0007	1010	Construção, Reforma, Ampliação, Reurbanização e Implantação de Logradouros
02.09.02	15.451	0007	1033	Obras de Mobilidade Urbana
02.09.02	15.452			Serviços Urbanos
02.09.02	15.452	0007		Infraestrutura
Atividade				
02.09.02	15.452	0007	2035	Mobilidade Urbana
02.09.02	15.452	0008		Serviços Urbanos
Atividade				
02.09.02	15.452	0008	2060	Cemitérios e Velórios
02.09.02	15.452	0008	2062	Áreas Públicas
02.09.02	15.452	0008	2066	Consórcios
02.09.02	17			Saneamento
02.09.02	17.512			Saneamento Básico Urbano
02.09.02	17.512	0007		Infraestrutura
Projeto				
02.09.02	17.512	0007	1003	Construção, Reforma, Ampliação e Implantação de Redes de Água e Esgoto
02.09.02	17.512	0007	1006	Construção, Reforma, Ampliação e Implantação de Galerias e Canalização de Córregos
02.09.02	17.512	0021		Limpeza Pública
Projeto				
02.09.02	17.512	0021	1008	Construção, Reforma, Ampliação e Implantação de Aterro Sanitário
02.09.02	17.512	0021	1012	Construção, Reforma, Ampliação e Implantação de Depósito de Resíduos Sólidos e Ecoponto
Atividade				
02.09.02	17.512	0021	2061	Ações e Serviços de Limpeza
02.09.02	18			Gestão Ambiental
02.09.02	18.541			Preservação e Conservação Ambiental
02.09.02	18.541	0023		Gestão Ambiental
Projeto				
02.09.02	18.541	0023	1030	Construção, Reforma, Ampliação e Implantação de Equip voltados à Impl da Gestão Socioambiental Sust
Atividade				
02.09.02	18.541	0023	2069	Preservação e Conservação Ambiental
02.09.02	18.541	0023	2071	Programa Cidade Natal
02.09.02	18.541	0023	2078	Subvenções
02.09.02	18.544			Recursos Hídricos
02.09.02	18.544	0023		Gestão Ambiental
Projeto				
02.09.02	18.544	0023	1034	Construção, Reforma, Ampliação e Implantação de Equip voltados à implementação de Recursos Hídricos
02.09.02	24			Comunicações
02.09.02	24.722			Telecomunicações
02.09.02	24.722	0008		Serviços Urbanos
Projeto				
02.09.02	24.722	0008	1036	Construção, Reforma, Ampliação e Implantação de Equipamentos de Transmissão e Comunicação.
Atividade				

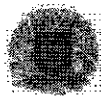
**MUNICÍPIO DE GUARAREMA - SP**

Lei Orçamentária Anual

Estrutura Orçamentária

Exercício de 2019

Órgão UO/UE	Função e Subfunção	Programa	Ação	Descrição
02.09.02	24.722	0008	2063	Repetidora de TV
02.09.02	25			Energia
02.09.02	25.752			Energia Elétrica
02.09.02	25.752	0007		Infraestrutura
				Projeto
02.09.02	25.752	0007	1004	Extensão e Melhorias de Redes de Energia Elétrica
02.09.02	25.752	0008		Serviços Urbanos
				Atividade
02.09.02	25.752	0008	2059	Iluminação Pública
02.09.02	26			Transporte
02.09.02	26.782			Transporte Rodoviário
02.09.02	26.782	0007		Infraestrutura
				Projeto
02.09.02	26.782	0007	1001	Aberturas e Melhorias de Vias
02.09.02	26.782	0008		Serviços Urbanos
				Atividade
02.09.02	26.782	0008	2064	Sistema Viário, Vias Urbanas e Usina de Asfalto
02.09.02	26.782	0008	2074	Atividades de Trânsito
02.10				SECRETARIA DE SAÚDE
02.10.01				FUNDO MUNICIPAL DE SAÚDE
02.10.01	10			Saúde
02.10.01	10.301			Atenção Básica
02.10.01	10.301	0015		Saúde
				Atividade
02.10.01	10.301	0015	2045	Atenção Básica à Saúde
02.10.01	10.301	0015	2047	Assistência Farmacêutica da Atenção Básica
02.10.01	10.302			Assistência Hospitalar e Ambulatorial
02.10.01	10.302	0015		Saúde
				Projeto
02.10.01	10.302	0015	1014	Construção, Reforma, Ampliação e Implantação de Unidades de Saúde
				Atividade
02.10.01	10.302	0015	2046	Saúde de Média e Alta Complexidade
02.10.01	10.302	0015	2048	Assistência Farmacêutica de Média e Alta Complexidade
02.10.01	10.302	0015	2066	Consórcios
02.10.01	10.304			Vigilância Sanitária
02.10.01	10.304	0015		Saúde
				Atividade
02.10.01	10.304	0015	2044	Vigilância à Saúde
02.10.02				SECRETARIA DE SAÚDE
02.10.02	10			Saúde
02.10.02	10.122			Administração Geral
02.10.02	10.122	0015		Saúde
				Atividade
02.10.02	10.122	0015	2043	Secretaria Municipal de Saúde
02.10.02	10.302			Assistência Hospitalar e Ambulatorial
02.10.02	10.302	0015		Saúde
				Projeto
02.10.02	10.302	0015	1014	Construção, Reforma, Ampliação e Implantação de Unidades de Saúde
02.11				SECRETARIA DE ASSISTÊNCIA SOCIAL, HABITAÇÃO E CIDADANIA
02.11.01				FUNDO MUNICIPAL DO IDOSO
02.11.01	08			Assistência Social
02.11.01	08.241			Assistência ao Idoso
02.11.01	08.241	0005		Assistência
				Atividade
02.11.01	08.241	0005	2050	Fundo Municipal do Idoso
02.11.02				FUNDO MUNICIPAL DA CRIANÇA E DO ADOLESCENTE
02.11.02	08			Assistência Social
02.11.02	08.243			Assistência à Criança e ao Adolescente
02.11.02	08.243	0005		Assistência
				Atividade
02.11.02	08.243	0005	2051	Fundo Municipal da Criança e do Adolescente
02.11.03				FUNDO MUNICIPAL DE ASSISTÊNCIA SOCIAL
02.11.03	08			Assistência Social

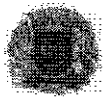

MUNICÍPIO DE GUARAREMA - SP

Lei Orçamentária Anual
Estrutura Orçamentária

Exercício de 2019

Órgão 00/UE	Função e Subfunção	Programa	Ação	Descrição
02.11.03	08.244			Assistência Comunitária
02.11.03	08.244	0005		Assistência
				Atividade
02.11.03	08.244	0005	2052	Fundo Municipal de Assistência Social
02.11.03	08.244	0005	2056	Programas Sociais
02.11.04				SECRETARIA DE ASSISTÊNCIA SOCIAL, HABITAÇÃO E CIDADANIA
02.11.04	04			Administração
02.11.04	04.122			Administração Geral
02.11.04	04.122	0005		Assistência
				Atividade
02.11.04	04.122	0005	2066	Consórcios
02.11.04	08			Assistência Social
02.11.04	08.122			Administração Geral
02.11.04	08.122	0005		Assistência
				Atividade
02.11.04	08.122	0005	2049	Secretaria de Assistência Social, Habitação e Cidadania
02.11.04	08.241			Assistência ao Idoso
02.11.04	08.241	0005		Assistência
				Atividade
02.11.04	08.241	0005	2055	Ações Desenvolvidas para a Melhor Idade
02.11.04	08.243			Assistência à Criança e ao Adolescente
02.11.04	08.243	0005		Assistência
				Atividade
02.11.04	08.243	0005	2053	Conselho Tutelar
02.11.04	08.243	0005	2057	Abrigo Institucional
02.11.04	08.244			Assistência Comunitária
02.11.04	08.244	0005		Assistência
				Projeto
02.11.04	08.244	0005	1021	Construção, Reforma, Ampliação e Implantação de Unidades de Assistência Social
				Atividade
02.11.04	08.244	0005	2078	Subvenções
02.11.04	14			Direitos da Cidadania
02.11.04	14.422			Direitos Individuais, Coletivos e Difusos
02.11.04	14.422	0005		Assistência
				Atividade
02.11.04	14.422	0005	2008	Enfrentamento ao Racismo e Promoção da Igualdade Racial
02.11.04	14.422	0005	2082	Políticas Públicas para a Mulher
02.11.04	16			Habitação
02.11.04	16.482			Habitação Urbana
02.11.04	16.482	0006		Habitação
				Projeto
02.11.04	16.482	0006	1029	Construção, Ampliação, Reforma e Implantação de Unidades de Habitação
				Atividade
02.11.04	16.482	0006	2070	Habitações Urbanas
02.11.05				FUNDO MUNICIPAL DOS DIREITOS DA MULHER
02.11.05	14			Direitos da Cidadania
02.11.05	14.422			Direitos Individuais, Coletivos e Difusos
02.11.05	14.422	0005		Assistência
				Atividade
02.11.05	14.422	0005	2080	Fundo Municipal dos Direitos da Mulher
02.11.06				FUNDO MUNICIPAL DE HABITAÇÃO E DE INTERESSE SOCIAL
02.11.06	16			Habitação
02.11.06	16.482			Habitação Urbana
02.11.06	16.482	0006		Habitação
				Atividade
02.11.06	16.482	0006	2067	Fundo Municipal de Habitação e Interesse Social
02.11.07				FUNDO MUNICIPAL DOS DIREITOS DA PESSOA COM DEFICIÊNCIA
02.11.07	08			Assistência Social
02.11.07	08.242			Assistência ao Portador de Deficiência
02.11.07	08.242	0005		Assistência
				Atividade
02.11.07	08.242	0005	2087	Fundo Municipal dos Direitos da Pessoa com Deficiência
02.11.08				FUNDO MUNICIPAL DA JUVENTUDE

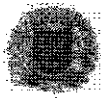

MUNICÍPIO DE GUARAREMA - SP

Lei Orçamentária Anual
Estrutura Orçamentária

Exercício de 2019

Órgão UO/UE	Função e Subfunção	Programa	Ação	Descrição
02.11.08	08			Assistência Social
02.11.08	08.244			Assistência Comunitária
02.11.08	08.244	0005		Assistência
02.11.08	08.244	0005	2088	Fundo Municipal da Juventude

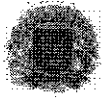

MUNICÍPIO DE GUARAREMA - SP

Lei Orçamentária Anual
Relação de Programas

Exercício de 2019

Código	Descrição	Valor
0001	Processo Legislativo	2.600.000,00
0002	Administração Geral	23.628.000,00
0003	Previdência Municipal	985.000,00
0004	Supervisão e Coordenação Geral	6.200.000,00
0005	Assistência	6.730.000,00
0006	Habitação	101.000,00
0007	Infraestrutura	15.478.768,26
0008	Serviços Urbanos	15.074.000,00
0009	Emprego e Desenvolvimento Econômico	121.000,00
0010	Ensino Regular	25.080.499,00
0011	Alimentação e Uniforme Escolar	6.266.901,00
0012	Transporte Escolar	10.477.754,00
0013	Educação Especial	984.000,00
0014	Cultura, Desporto e Lazer	6.705.000,00
0015	Saúde	50.519.700,00
0016	Turismo	1.834.000,00
0017	Transportes	5.991.000,00
0018	Agricultura	265.000,00
0019	Planejamento Urbano	79.000,00
0020	Dívida Interna	2.680.000,00
0021	Limpeza Pública	4.762.000,00
0022	Emprego	2.309.000,00
0023	Gestão Ambiental	558.000,00
0024	Monitoramento e Segurança	7.786.500,00
0025	Reserva de Contingência	900.000,00
Total		198.116.122,26

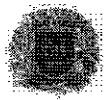
**MUNICÍPIO DE GUARAREMA - SP**

Lei Orçamentária Anual

Relação de Ações

Exercício de 2019

Código	Descrição	Valor
Operação especial		
0001	Manutenção de Aposentados e Pensionistas	985.000,00
0002	Indenizações e Restituições Trabalhistas	110.000,00
0003	Precatórios	700.000,00
0004	Indenizações e Restituições Diversas	105.000,00
0005	Encargos e Amortização de Financiamentos	2.680.000,00
Total de Operação especial		4.580.000,00
Projeto		
1001	Aberturas e Melhorias de Vias	15.346.768,26
1002	Obras de Infraestrutura para Contenção e Prevenção	10.000,00
1003	Construção, Reforma, Ampliação e Implantação de Redes de Água e Esgoto	10.000,00
1004	Extensão e Melhorias de Redes de Energia Elétrica	20.000,00
1005	Construção, Reforma, Ampliação e Implantação de Pontes e Passarelas	10.000,00
1006	Construção, Reforma, Ampliação e Implantação de Galerias e Canalização de Córregos	10.000,00
1007	Construção, Reforma, Ampliação e Implantação de Próprios Municipais	50.000,00
1008	Construção, Reforma, Ampliação e Implantação de Aterro Sanitário	10.000,00
1009	Construção, Reforma, Ampliação e Implantação de Cemitérios e Velórios	10.000,00
1010	Construção, Reforma, Ampliação e Implantação de Logradouros	20.000,00
1011	Construção, Reforma e Ampliação de Unidades do Poder Judiciário Instaladas no Município	20.000,00
1012	Construção, Reforma, Ampliação e Implantação de Depósito de Resíduos Sólidos e Ecoponto	10.000,00
1013	Construção, Reforma, Ampliação e Implantação de Terminal Rodoviário e Pontos de Ônibus	30.000,00
1014	Construção, Reforma, Ampliação e Implantação de Unidades de Saúde	15.350.000,00
1015	Construção, Reforma, Ampliação e Implantação de Unidades de Educação Infantil	50.000,00
1016	Construção, Reforma, Ampliação e Implantação de Unidades de Ensino Fundamental	50.000,00
1017	Construção, Reforma, Ampliação e Implantação de Unidades de Educação Especial	20.000,00
1018	Construção, Reforma, Ampliação e Implantação de Unidades de Auxílio ao Desenv Permanente da Educação	10.000,00
1019	Construção, Reforma, Ampliação e Implantação de Unidades Culturais	10.000,00
1020	Construção, Reforma, Ampliação e Implantação de Áreas Esportivas	20.000,00
1021	Construção, Reforma, Ampliação e Implantação de Unidades de Assistência Social	20.000,00
1022	Construção, Reforma, Ampliação e Implantação de Equipamentos Voltados ao Fomento do Turismo	30.000,00
1023	Construção, Reforma, Ampliação e Implantação de Unidades de Desenvolvimento da Agricultura	10.000,00
1024	Aquisição, Construção, Reforma, Ampliação e Implantação de Equip voltados ao Desenv Industrial	20.000,00
1025	Construção, Reforma, Ampliação e Implantação de Unidades Profissionalizantes	10.000,00
1026	Construção, Reforma, Ampliação e Implantação de Centro de Eventos e de Exposições	30.000,00
1027	Construção, Reforma, Ampli e Implant de Estrutura Física das Unidades de Segurança do Estado no Munic	10.000,00
1028	Construção, Reforma, Ampliação e Implantação de Unidade do Corpo de Bombeiro	50.000,00
1029	Construção, Ampliação, Reforma e Implantação de Unidades de Habitação	10.000,00
1030	Construção, Reforma, Ampliação e Implantação de Equip voltados à Impl da Gestão Socioambiental Sust	10.000,00
1031	Construção e Implantação da Câmara Municipal	50.000,00
1032	Construção, Reforma, Ampliação e Implantação de Unidades de Segurança e Monitoramento	10.000,00
1033	Obras de Mobilidade Urbana	10.000,00
1034	Construção, Reforma, Ampliação e Implantação de Equip voltados à implementação de Recursos Hídricos	10.000,00
1035	Construção, Reforma, Ampliação e Implantação de Unidade da Previdência Social	10.000,00
1036	Construção, Reforma, Ampliação e Implantação de Equipamentos de Transmissão e Comunicação.	5.000,00
Total de Projeto		31.361.768,26
Atividade		
2001	Legislativo	1.600.000,00
2002	Secretaria	1.000.000,00
2003	Gabinete do Prefeito	2.331.000,00
2004	Fundo Social de Solidariedade	299.000,00
2005	Secretaria de Governo e Relações Institucionais	796.000,00
2006	Fundo Especial de Bombeiros	31.000,00
2007	Publicidade	1.900.000,00
2008	Enfrentamento ao Racismo e Promoção da Igualdade Racial	6.000,00
2009	Secretaria de Assuntos Jurídicos	9.920.000,00
2010	Secretaria de Modernização Administrativa e Finanças	10.380.000,00
2011	Secretaria de Emprego e Desenvolvimento Econômico	1.165.000,00
2012	Fundo Municipal de Turismo	24.000,00
2013	Desenvolvimento do Turismo	1.745.000,00
2014	Desenvolvimento da Agricultura	255.000,00
2015	Fomento ao Comércio	101.000,00
2016	Políticas Públicas de Empregabilidade	29.000,00
2017	Unidade Profissionalizante	590.000,00
2018	Programa de Estágio	1.680.000,00
2019	Secretaria de Educação	1.509.000,00

**MUNICÍPIO DE GUARAREMA - SP**

Lei Orçamentária Anual

Relação de Ações

Exercício de 2019

Código	Descrição	Atividade	Valor
2020	Alimentação Escolar		2.089.000,00
2021	Aquisição de Uniformes		80.000,00
2022	Aquisição de Gêneros Alimentícios		4.097.901,00
2023	Transporte de Alunos do Ensino Técnico e Profissionalizante		35.000,00
2024	Transporte de Alunos da Educação Especial		570.000,00
2025	Educação Infantil		9.019.999,00
2026	Ensino Fundamental		14.116.500,00
2027	Educação Especial		804.000,00
2028	Transporte de Alunos do Ensino Fundamental		6.032.754,00
2029	Transporte de Alunos do Ensino Médio		1.720.000,00
2030	Transporte de Alunos da Educação Infantil		1.700.000,00
2031	Transporte de Alunos do Ensino Superior		420.000,00
2032	Unidades de Auxílio ao Desenvolvimento Permanente da Educação		120.000,00
2033	Ensino para Jovens e Adultos		145.000,00
2034	Programa Universitário		60.000,00
2035	Mobilidade Urbana		32.000,00
2036	Fundo Municipal de Cultura		23.000,00
2037	Atividades de Desenvolvimento Cultural		1.470.000,00
2038	Atividades vinculadas ao Patrimônio Histórico, Artístico e Arqueológico		97.000,00
2039	Festividades Municipais Cívicas e Culturais		230.000,00
2040	Cultura, Esportes e Lazer		1.484.000,00
2041	Fundo Municipal de Esporte		27.000,00
2042	Desporto e Lazer		2.079.000,00
2043	Secretaria Municipal de Saúde		780.000,00
2044	Vigilância à Saúde		1.360.000,00
2045	Atenção Básica à Saúde		16.010.000,00
2046	Saúde de Média e Alta Complexidade		14.879.700,00
2047	Assistência Farmacêutica da Atenção Básica		540.000,00
2048	Assistência Farmacêutica de Média e Alta Complexidade		630.000,00
2049	Secretaria de Assistência Social, Habitação e Cidadania		2.244.000,00
2050	Fundo Municipal do Idoso		89.000,00
2051	Fundo Municipal da Criança e do Adolescente		224.000,00
2052	Fundo Municipal de Assistência Social		240.000,00
2053	Conselho Tutelar		266.000,00
2054	Desenvolvimento Urbano		79.000,00
2055	Ações Desenvolvidas para a Melhor Idade		84.000,00
2056	Programas Sociais		1.780.000,00
2057	Abrigo Institucional		433.000,00
2058	Secretaria de Obras, Meio Ambiente, Planejamento e Serviços Públicos		4.579.000,00
2059	Iluminação Pública		3.140.000,00
2060	Cemitérios e Velórios		609.000,00
2061	Ações e Serviços de Limpeza		4.742.000,00
2062	Áreas Públicas		2.019.000,00
2063	Repetidora de TV		69.000,00
2064	Sistema Viário, Vias Urbanas e Usina de Asfalto		2.474.000,00
2065	Terminal Rodoviário e Transportes		5.961.000,00
2066	Consórcios		1.146.000,00
2067	Fundo Municipal de Habitação e Interesse Social		4.000,00
2068	Fundo Municipal de Meio Ambiente		14.000,00
2069	Preservação e Conservação Ambiental		305.000,00
2070	Habitações Urbanas		87.000,00
2071	Programa Cidade Natal		179.000,00
2073	Convênios com a Polícia Estadual		1.080.000,00
2074	Atividades de Trânsito		2.174.000,00
2075	Corpo de Bombeiros		410.000,00
2076	Projeto Agente Comunitário		15.000,00
2077	Monitoramento e Segurança		4.769.500,00
2078	Subvenções		2.245.000,00
2079	Sistema de Gestão da Qualidade		244.000,00
2080	Fundo Municipal dos Direitos da Mulher		14.000,00
2081	Desenvolvimento de Projetos e Controle Estratégico		408.000,00
2082	Políticas Públicas para a Mulher		234.000,00
2084	Tecnologia da Informação		579.000,00
2085	Meio Ambiente e Planejamento Urbano		904.000,00
2086	Secretaria de Segurança Pública		1.406.000,00
2087	Fundo Municipal dos Direitos da Pessoa com Deficiência		6.000,00



MUNICÍPIO DE GUARAREMA - SP

Lei Orçamentária Anual

Relação de Ações

Exercício de 2019

Código	Descrição	Atividade	Valor
2088	Fundo Municipal da Juventude		6.000,00
Total de Atividade			161.274.354,00
Reserva de contingência			
9009	Reserva de Contingência		900.000,00
Total de Reserva de contingência			900.000,00
Total			198.116.122,26

MUNICÍPIO DE GUARAREMA - SP

Lei Orçamentária Anual
Evolução da Receita

Exercício de 2019

Categoria Econômica	Realizada					Prevista			Projetada	
	2015	2016	2017	2018	2019	2018	2019	2020	2021	
1 - RECEITAS CORRENTES										
1 - Impostos, Taxas e Contribuições de Melhoria	22.394.672,22	22.671.110,91	26.550.066,15	28.234.163,10	30.677.580,70	31.318.639,03	33.146.519,21			
2 - Contribuições	282.803,16	2.607.763,11	2.116.365,16	2.786.050,00	2.888.570,00	2.991.200,00	3.144.085,00			
3 - Receita Patrimonial	2.323.472,81	1.585.366,47	2.141.735,35	1.007.615,00	966.642,00	1.147.260,00	1.284.433,00			
4 - Receita Agropecuária	0,00	0,00	0,00	0,00	0,00	0,00	0,00			
5 - Receita Industrial	780,46	7.738,95	12.493,44	0,00	0,00	0,00	0,00			
6 - Receita de Serviços	108.016.130,80	109.351.905,80	116.544.000,63	134.383.058,58	133.204.661,30	138.075.237,97	142.771.208,27			
7 - Transferência Correntes	119.878.580,80	119.687.949,03	126.869.091,66	146.315.768,56	144.989.051,50	150.281.354,37	155.261.098,87			
Receita Bruta	-11.831.400,00	-10.336.942,25	-10.315.991,03	-10.336.942,25	-11.754.386,29	-12.206.136,46	-12.698.990,00			
Dedução para formação do FUNDIB	0,00	0,00	0,00	0,00	0,00	0,00	0,00			
Dedução por Rendimentos de Receita	0,00	0,00	0,00	0,00	0,00	0,00	0,00			
Outras Deduções de Receita	4.852.271,01	16.207.173,25	6.735.304,58	2.315.000,00	2.562.400,00	2.593.898,00	2.663.500,86			
Total	137.870.130,46	152.431.058,49	154.139.965,31	168.725.886,68	170.299.854,00	176.126.235,00	183.009.746,34			
2 - RECEITAS DE CAPITAL										
1 - Operações de Crédito	0,00	0,00	0,00	0,00	15.000.000,00	0,00	0,00			
2 - Alienação de Bens	153.411,53	145.543,49	301.818,52	178.000,00	182.000,00	188.000,00	194.000,00			
4 - Transferências de Capital	3.494.879,40	3.025.876,88	600.506,08	5.247.492,30	12.634.268,26	7.216.698,34	50.000,00			
Total	3.648.290,93	3.171.420,37	902.324,60	5.425.492,30	27.816.268,26	7.404.698,34	244.000,00			
Total Geral	141.518.421,39	155.602.478,86	155.042.289,91	174.151.378,98	198.116.122,26	183.530.933,34	183.253.746,34			

MUNICÍPIO DE GUARAREMA - SP

Lei Orçamentária Anual

Evolução da Despesa

Exercício de 2019

Categoria Econômica	Natureza da Despesa	Empenhada					Fixada		Projetada	
		2015	2016	2017	2018	2019	2020	2021		
3 - DESPESAS CORRENTES	1 - Pessoal e Encargos Sociais	37.986.620,80	44.487.325,07	50.155.308,02	51.515.000,00	55.825.000,00	62.389.160,00	70.925.000,00		
	2 - Juros e Encargos da Dívida	424.282,13	419.817,67	409.062,34	500.000,00	800.000,00	810.000,00	1.000.000,00		
	3 - Outras Despesas Correntes	80.807.833,93	87.595.860,82	94.911.879,72	97.495.030,41	96.300.855,00	96.524.840,00	103.230.192,69		
	Total	119.218.736,86	132.502.999,56	145.476.250,08	149.510.030,41	152.925.855,00	159.724.000,00	175.155.192,69		
4 - DESPESAS DE CAPITAL	4 - Investimentos	25.267.175,12	14.226.556,76	16.520.321,46	19.641.348,57	39.410.257,26	17.866.933,34	1.698.553,65		
	5 - Investimentos Financeiros	0,00	0,00	0,00	0,00	0,00	0,00	0,00		
9 - RESERVA DE CONTINGÊNCIA	6 - Amortização / Refinanciamento da Dívida	1.364.058,02	1.391.388,06	1.412.820,02	4.200.000,00	4.880.000,00	4.990.000,00	5.400.000,00		
	9 - Reserva de Contingência	26.631.233,14	15.617.944,82	17.933.141,48	23.841.348,57	44.290.267,26	22.856.933,34	7.096.553,65		
	Total	950.000,00	0,00	0,00	800.000,00	900.000,00	950.000,00	1.000.000,00		
Total Geral		146.799.970,00	148.120.944,38	163.409.391,56	174.151.378,98	198.116.122,26	183.530.933,34	193.253.746,34		

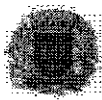

MUNICÍPIO DE GUARAREMA - SP

Lei Orçamentária Anual

Demonstração da Receita por Fonte e Despesa por Função

Exercício de 2019

Receitas		Despesas	
Receitas Correntes	170.299.854,00	Legislativa	2.600.000,00
Impostos, Taxas e Contribuições de Melhoria	30.677.580,70	Judiciária	20.000,00
Contribuições	2.888.570,00	Administração	34.361.000,00
Receita Patrimonial	966.642,00	Segurança Pública	7.766.500,00
Transferência Correntes	133.204.661,30	Assistência Social	6.491.000,00
Valor Bruto	144.999.051,50	Previdência Social	10.000,00
(-) Dedução	11.794.390,20	Saúde	50.519.700,00
Outras Receitas Correntes	2.562.400,00	Trabalho	1.709.000,00
Receitas de Capital	27.816.268,26	Educação	41.320.154,00
Operações de Crédito	15.000.000,00	Cultura	2.380.000,00
Alienação de Bens	182.000,00	Direitos da Cidadania	254.000,00
Transferências de Capital	12.634.268,26	Urbanismo	7.383.000,00
		Habituação	101.000,00
		Saneamento	4.782.000,00
		Gestão Ambiental	558.000,00
		Agricultura	265.000,00
		Indústria	20.000,00
		Comércio e Serviços	1.935.000,00
		Comunicações	74.000,00
		Energia	3.160.000,00
		Transporte	25.985.768,26
		Desporto e Lazer	2.841.000,00
		Encargos Especiais	2.680.000,00
		Reserva de Contingência	900.000,00
Total	198.116.122,26	Total	198.116.122,26

99

*

MUNICÍPIO DE GUARAREMA - SP

Lei Orçamentária Anual

Anexo I

Demonstração da Receita e Despesa segundo as Categorias Econômicas

Exercício de 2019

Receitas**Despesas****Receitas Correntes****Despesas Correntes**

Impostos, Taxas e Contribuições de Melhoria

Pessoal e Encargos Sociais

Contribuições

Juros e Encargos da Dívida

Receita Patrimonial

Outras Despesas Correntes

Transferência Correntes

133.204.661,30

Valor Bruto

144.999.051,50

(-) Dedução

11.794.390,20

Outras Receitas Correntes

2.562.400,00

Superávit Corrente**17.373.999,00****Total das Receitas Correntes****Total das Despesas Correntes****170.299.854,00****170.299.854,00****Superávit Corrente****17.373.999,00****Receitas de Capital****Despesas de Capital**

Operações de Crédito

Investimentos

Alienação de Bens

Amortização / Refinanciamento da Dívida

Transferências de Capital

12.634.268,26

44.290.267,26

39.410.267,26

4.880.000,00

Superávit de Capital**900.000,00****Total das Receitas de Capital****Total das Despesas de Capital****45.190.267,26****45.190.267,26**



MUNICÍPIO DE GUARAREMA - SP

Lei Orçamentária Anual

Quadro da Legislação da Receita Orçamentária

Exercício de 2019

Conta	Descrição	Lei	Esfera da Lei
1.1.1.3.03.1.1	Imposto sobre a Renda - Retido na Fonte - Trabalho - Principal	Constituição Federal - Artigo 158 - Inciso I	Federal
1.1.1.8.01.1.1	Imposto sobre a Propriedade Predial e Territorial Urbana - Principal	Código Tributário Municipal LC 3226/2017	Municipal
1.1.1.8.01.1.2	Imposto sobre a Propriedade Predial e Territorial Urbana - Multas e Juros	Código Tributário Municipal LC 3226/2017	Municipal
1.1.1.8.01.1.3	Imposto sobre a Propriedade Predial e Territorial Urbana - Dívida Ativa	Código Tributário Municipal LC 3226/2017	Municipal
1.1.1.8.01.1.4	Imposto sobre a Propriedade Predial e Territorial Urbana - Dívida Ativa - Multas e Juros	Código Tributário Municipal LC 3226/2017	Municipal
1.1.1.8.01.4.1	Imposto sobre Transmissão "Inter Vivos" de Bens Imóveis e de Direitos Reais sobre Imóveis - Principal	Constituição Federal - artigo 158, inciso I	Federal
1.1.1.8.01.4.2	Imposto sobre Transmissão "Inter Vivos" de Bens Imóveis e de Direitos Reais sobre Imóveis - Multas e Juros	Constituição Federal - artigo 158, inciso I	Federal
1.1.1.8.02.3.1.01	Imposto sobre Serviços de Qualquer Natureza - ISS	Código Tributário Municipal LC 3226/2017	Municipal
1.1.1.8.02.3.1.02	Imposto sobre Serviços de Qualquer Natureza - ISS Simples Nacional	Lei Complementar 123/2006 e alterações	Federal
1.1.1.8.02.3.2	Imposto sobre Serviços de Qualquer Natureza - Multas e Juros	Código Tributário Municipal LC 3226/2017	Municipal
1.1.1.8.02.3.3	Imposto sobre Serviços de Qualquer Natureza - Dívida Ativa	Código Tributário Municipal LC 3226/2017	Municipal
1.1.1.8.02.3.4	Imposto sobre Serviços de Qualquer Natureza - Dívida Ativa - Multas e Juros	Código Tributário Municipal LC 3226/2017	Municipal
1.1.2.2.01.1.1.01	Taxas de Cemitérios	Código Tributário Municipal LC 3226/2017	Municipal
1.1.2.2.01.1.1.2	Taxas pela Prestação de Serviços - Multas e Juros	Código Tributário Municipal LC 3226/2017	Municipal
1.1.2.8.01.1.1	Taxa de Fiscalização de Vigilância Sanitária - Principal	Código Tributário Municipal LC 3226/2017	Municipal
1.1.2.8.01.1.2	Taxa de Fiscalização de Vigilância Sanitária - Multas e Juros	Código Tributário Municipal LC 3226/2017	Municipal
1.1.2.8.01.1.3	Taxa de Fiscalização de Vigilância Sanitária - Dívida Ativa	Código Tributário Municipal LC 3226/2017	Municipal
1.1.2.8.01.1.4	Taxa de Fiscalização de Vigilância Sanitária - Dívida Ativa - Multas e Juros	Código Tributário Municipal LC 3226/2017	Municipal
1.1.2.8.01.9.1.01	Taxa de Licença p/ Funcionamento Estab Comerciais, Indust e Prest de serviços	Código Tributário Municipal LC 3226/2017	Municipal
1.1.2.8.01.9.1.02	Taxa de Publicidade Comercial	Código Tributário Municipal LC 3226/2017	Municipal
1.1.2.8.01.9.1.03	Taxa de Apreensão e Depósito	Código Tributário Municipal LC 3226/2017	Municipal
1.1.2.8.01.9.1.04	Taxa de licença para Execução de Obras	Código Tributário Municipal LC 3226/2017	Municipal
1.1.2.8.01.9.1.05	Taxa de Apreensão, Depósito ou Liberação de Animais	Código Tributário Municipal LC 3226/2017	Municipal
1.1.2.8.01.9.1.06	Taxa de Serviços Cadastrais	Código Tributário Municipal LC 3226/2017	Municipal
1.1.2.8.01.9.1.07	Outras Taxas de Inspeção, Controle e Fiscalização	Código Tributário Municipal LC 3226/2017	Municipal
1.1.2.8.01.9.2	Taxas de Inspeção, Controle e Fiscalização - Outras - Multas e Juros	Código Tributário Municipal LC 3226/2017	Municipal
1.1.2.8.01.9.3	Taxas de Inspeção, Controle e Fiscalização - Outras - Dívida Ativa	Código Tributário Municipal LC 3226/2017	Municipal
1.1.2.8.01.9.4	Taxas de Inspeção, Controle e Fiscalização - Outras - Dívida Ativa - Multas e Juros	Código Tributário Municipal LC 3226/2017	Municipal
1.2.1.8.01.2.1	CPSSS do Servidor Civil Inativo - Principal	Portaria 204/GM de 29/01/2007	Federal
1.2.1.8.01.3.1	CPSSS do Servidor Civil - Pensionistas - Principal	Portaria 204/GM de 29/01/2007	Federal
1.2.4.0.00.1.1	Contribuição para o Custeio do Serviço de Iluminação Pública - Principal	Lei Municipal nº 3074 de 19/12/2014	Municipal
1.3.1.0.02.1.1.01	Parada Legal - Estacionamento Rotativo	Portaria Conjunta STN/SOF nº 163/2001 e alterações	Federal
1.3.1.0.02.1.1.02	Concessão, Permissão, Autorização ou Cessão Diversas	Portaria Conjunta STN/SOF nº 163/2001 e alterações	Federal
1.3.1.0.02.1.1.03	Concessão, Permissão, Autorização ou Cessão - FUMTUR	Portaria Conjunta STN/SOF nº 163/2001 e alterações	Federal
1.3.1.0.02.1.2.01	Concessão, Permissão, Autorização ou Cessão - FUMTUR - Multas e Juros	Portaria Conjunta STN/SOF nº 163/2001 e alterações	Federal
1.3.1.0.02.1.2.02	Concessão, Permissão, Autorização ou Cessão Diversas - Multas e Juros	Portaria Conjunta STN/SOF nº 163/2001 e alterações	Federal
1.3.1.0.02.1.3.01	Concessão, Permissão, Autorização ou Cessão - FUMTUR - Dívida Ativa	Portaria Conjunta STN/SOF nº 163/2001 e alterações	Federal
1.3.1.0.02.1.3.02	Concessão, Permissão, Autorização ou Cessão Diversas - Dívida Ativa	Portaria Conjunta STN/SOF nº 163/2001 e alterações	Federal
1.3.1.0.02.1.4.01	Concessão, Permissão, Autorização ou Cessão FUMTUR - Dívida Ativa - Multas e Juros	Portaria Conjunta STN/SOF nº 163/2001 e alterações	Federal
1.3.1.0.02.1.4.02	Concessão, Permissão, Autorização ou Cessão Diversas - Dívida Ativa - Multas e Juros	Portaria Conjunta STN/SOF nº 163/2001 e alterações	Federal
1.3.2.1.00.1.1.01	Remuneração de depósitos de recursos não vinculados	Portaria Conjunta STN/SOF nº 163/2001 e alterações	Federal
1.3.2.1.00.1.1.02	Remuneração FMS	Portaria Conjunta STN/SOF nº 163/2001 e alterações	Federal
1.3.2.1.00.1.1.03	Remuneração Educação Infantil	Portaria Conjunta STN/SOF nº 163/2001 e alterações	Federal
1.3.2.1.00.1.1.04	Remuneração Ensino Fundamental	Portaria Conjunta STN/SOF nº 163/2001 e alterações	Federal
1.3.2.1.00.1.1.05	Remuneração de Depósitos Bancários Royalties	Portaria Conjunta STN/SOF nº 163/2001 e alterações	Federal
1.3.2.1.00.1.1.06	Remuneração de Depósitos Bancários FUNDEB	Portaria Conjunta STN/SOF nº 163/2001 e alterações	Federal
1.3.2.1.00.1.1.07	Remuneração de Depósitos Bancários FMS Estadual	Portaria Conjunta STN/SOF nº 163/2001 e alterações	Federal
1.3.2.1.00.1.1.08	Remuneração de Depósitos Bancários FMS Federal	Portaria Conjunta STN/SOF nº 163/2001 e alterações	Federal
1.3.2.1.00.1.1.09	Remuneração de Depósitos Bancários PNAE	Portaria Conjunta STN/SOF nº 163/2001 e alterações	Federal
1.3.2.1.00.1.1.10	Remuneração de Depósitos Bancários Salário Educação	Portaria Conjunta STN/SOF nº 163/2001 e alterações	Federal
1.3.2.1.00.1.1.11	Remuneração de Depósitos Bancários PNATE	Portaria Conjunta STN/SOF nº 163/2001 e alterações	Federal
1.3.2.1.00.1.1.12	Remuneração de Depósitos Bancários Merenda Estadual	Portaria Conjunta STN/SOF nº 163/2001 e alterações	Federal
1.3.2.1.00.1.1.13	Remuneração de Depósitos Bancários Transporte de Alunos	Portaria Conjunta STN/SOF nº 163/2001 e alterações	Federal
1.3.2.1.00.1.1.14	Remuneração de Depósitos Bancários PDDE	Portaria Conjunta STN/SOF nº 163/2001 e alterações	Federal
1.3.2.1.00.1.1.15	Remuneração de Depósitos Bancários CTDE	Portaria Conjunta STN/SOF nº 163/2001 e alterações	Federal
1.3.2.1.00.1.1.16	Remuneração de Depósitos Bancários FNAS	Portaria Conjunta STN/SOF nº 163/2001 e alterações	Federal
1.7.1.8.01.2.1	Cota-Parte do Fundo de Participação dos Municípios - Cota Mensal - Principal	Constituição Federal - art 159, inciso I	Federal
1.7.1.8.01.3.1	Cota-Parte do Fundo de Participação dos Municípios - 1% Cota Entregue no Mês de Dezembro - Principal	Constituição Federal - art 159, inciso I	Federal
1.7.1.8.01.4.1	Cota-Parte do Fundo de Participação dos Municípios - 1% Cota Entregue no Mês de Julho - Principal	Constituição Federal - art 159, inciso I	Federal
1.7.1.8.01.5.1	Cota-Parte do Imposto sobre a Propriedade Territorial Rural - Principal	Constituição Federal - art 158, Inciso II	Federal
1.7.1.8.02.2.1	Cota-Parte da Compensação Financeira de Recursos Minerais - CFEM - Principal	Constituição Federal - art 20, parágrafo 1º	Federal
1.7.1.8.02.3.1	Cota-Parte Royalties - Compensação Financeira pela Produção de Petróleo - Lei nº 7.990/89 - Principal	Lei nº 7.990/89	Federal
1.7.1.8.02.4.1	Cota-Parte Royalties pelo Excedente da Produção do Petróleo - Lei nº 9.478/97, Artigo 49, I e II - Principal	Lei nº 9.478/97, art 49, I e II	Federal
1.7.1.8.02.6.1	Cota-Parte do Fundo Especial do Petróleo - FEP - Principal	Constituição Federal - art 20, parágrafo 1º	Federal
1.7.1.8.03.1.1	Transferência de Recursos do SUS - Atenção Básica - Principal	Portaria conjunta STN/SOF nº 163/2001 e alterações	Federal
1.7.1.8.03.2.1.01	Transferência de Recursos do SUS - MAC	Portaria conjunta STN/SOF nº 163/2001 e alterações	Federal
1.7.1.8.03.2.1.02	Transferência de Recursos do SUS - SAMU	Portaria conjunta STN/SOF nº 163/2001 e alterações	Federal
1.7.1.8.03.3.1.01	Transferência de Recursos SUS - Piso Fixo de Vigilância Sanitária	Portaria conjunta STN/SOF nº 163/2001 e alterações	Federal
1.7.1.8.03.3.1.02	Transferência de Recursos SUS - Piso Fixo de Vigilância em Saúde	Portaria conjunta STN/SOF nº 163/2001 e alterações	Federal
1.7.1.8.03.4.1	Transferência de Recursos do SUS - Assistência Farmacêutica - Principal	Portaria conjunta STN/SOF nº 163/2001 e alterações	Federal

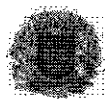

MUNICÍPIO DE GUARAREMA - SP

Lei Orçamentária Anual

Quadro da Legislação da Receita Orçamentária

Exercício de 2019

Conta	Descrição	Lei	Esfera da Lei
1.7.1.8.05.1.1	Transferências do Salário-Educação - Principal	Lei Federal nº 9.424 de 24/12/1996	Federal
1.7.1.8.05.2.1	Transferências Diretas do FNDE Referentes ao Programa Dinheiro Direto na Escola - PDDE - Principal	Constituição Federal	Federal
1.7.1.8.05.3.1	Transferências Diretas do FNDE Referentes ao Programa Nacional de Alimentação Escolar - PNAE - Principal	MP 2778-36 de 24/08/2001	Federal
1.7.1.8.05.4.1	Transferências Diretas do FNDE Referentes ao Programa Nacional de Apoio ao Transporte do Escolar - PNATE - Principal	Lei nº 10.880 de 09/06/2004	Federal
1.7.1.8.05.9.1	Outras Transferências Diretas do Fundo Nacional do Desenvolvimento da Educação - FNDE - Principal	Constituição Federal	Federal
1.7.1.8.06.1.1	Transferência Financeira do ICMS - Desoneração - L.C. nº 87/96 - Principal	Lei Complementar nº 87/1996	Federal
1.7.1.8.12.1.1.01	Transferências FNAS - PBF	Portaria conjunta STN/SOF nº 163/2001 e alterações	Federal
1.7.1.8.12.1.1.02	Transferências FNAS - IGD SUAS	Portaria conjunta STN/SOF nº 163/2001 e alterações	Federal
1.7.1.8.12.1.1.03	Transferências FNAS - IGDBF	Portaria conjunta STN/SOF nº 163/2001 e alterações	Federal
1.7.1.8.12.1.1.04	Transferências FNAS - PPI SUAS	Portaria conjunta STN/SOF nº 163/2001 e alterações	Federal
1.7.1.8.12.1.1.05	Transferências FNAS - SCFV	Portaria conjunta STN/SOF nº 163/2001 e alterações	Federal
1.7.1.8.12.1.1.06	Transferências FNAS - Piso Alta Complexidade I	Portaria conjunta STN/SOF nº 163/2001 e alterações	Federal
1.7.1.8.12.1.1.07	Outras Transferências de Recursos FNAS	Portaria conjunta STN/SOF nº 163/2001 e alterações	Federal
1.7.1.8.99.1.1	Outras Transferências da União - Principal	Constituição Federal	Federal
1.7.2.8.01.1.1	Cota-Parte do ICMS - Principal	Constituição Federal, art 158, inciso IV	Federal
1.7.2.8.01.2.1	Cota-Parte do IPVA - Principal	Constituição Federal, art 158, inciso III	Federal
1.7.2.8.01.3.1	Cota-Parte do IPI - Municípios - Principal	Constituição Federal, art 158, inciso II	Federal
1.7.2.8.01.4.1	Cota-Parte da Contribuição de Intervenção no Domínio Econômico - Principal	Constituição Federal	Federal
1.7.2.8.03.1.1.01	Transferência Fundo a Fundo Atenção Básica	Portaria conjunta STN/SOF nº 163/2001 e alterações	Federal
1.7.2.8.03.1.1.02	Transferência Fundo a Fundo Programa Glicemia	Portaria conjunta STN/SOF nº 163/2001 e alterações	Federal
1.7.2.8.03.1.1.03	Transferência Fundo a Fundo Programa Dose Certa	Portaria conjunta STN/SOF nº 163/2001 e alterações	Federal
1.7.2.8.10.2.1.01	Merenda Escolar	Constituição Federal	Federal
1.7.2.8.10.2.1.02	Transporte de Alunos	Constituição Federal	Federal
1.7.2.8.10.9.1.01	Convênio DRADS	Constituição Federal	Federal
1.7.2.8.10.9.1.02	Bônus Banco do Povo	Constituição Federal	Federal
1.7.4.0.00.1.1.01	Doações ao FMDCA	Lei Municipal nº 1883/1998 e alterações	Municipal
1.7.4.0.00.1.1.02	Doações ao FMI	Lei Municipal nº 2364/2006 e alterações	Municipal
1.7.5.8.01.1.1	Transferências de Recursos do Fundo de Manutenção e Desenvolvimento da Educação Básica e de Valorização dos Profissionais da Educação - FUNDEB - Principal	Portaria conjunta STN/SOF nº 163/2001 e alterações	Federal
1.9.1.0.01.1.1.01	Multas de Trânsito	Constituição Federal	Federal
1.9.1.0.01.1.1.02	Multa por atraso na alteração cadastral	Código Tributário Municipal LC 3226/2017	Municipal
1.9.1.0.01.1.1.03	Multa por Auto de Infração	Código Tributário Municipal LC 3226/2017	Municipal
1.9.1.0.01.1.1.04	Multas de Trânsito RENAINF	Constituição Federal	Federal
1.9.1.0.01.1.1.05	Multa por Auto de Infração - FMMA	Código Tributário Municipal LC 3226/2017	Municipal
1.9.1.0.01.1.2.01	Multa por atraso na alteração cadastral - Multas e Juros	Código Tributário Municipal LC 3226/2017	Municipal
1.9.1.0.01.1.2.02	Multa por Auto de Infração - Multas e Juros	Código Tributário Municipal LC 3226/2017	Municipal
1.9.1.0.01.1.2.03	Multa por Auto de Infração - FMMA - Multas e Juros	Código Tributário Municipal LC 3226/2017	Municipal
1.9.1.0.09.1.1.01	Multas e Juros Previstos em Contratos	Constituição Federal	Federal
1.9.1.0.09.1.3.01	Multas e Juros Previstos em Contratos - Dívida Ativa - Casas Populares	Constituição Federal	Federal
1.9.1.0.09.1.3.02	Multas e Juros Previstos em Contratos - Dívida Ativa	Constituição Federal	Federal
1.9.1.0.09.1.4.01	Multas e Juros Previstos em contratos - Dívida Ativa - Multas e juros	Constituição Federal	Federal
1.9.1.0.09.1.4.02	Multas e Juros Previstos em Contratos - Dívida Ativa Casas Populares - Multas e Juros	Constituição Federal	Federal
1.9.9.0.12.2.1.01	Honorários Advocáticos	Constituição Federal	Federal
1.9.9.0.12.2.1.02	Diligências	Constituição Federal	Federal
1.9.9.0.99.1.1.01	Receitas do Fundo Social de Solidariedade	Lei Municipal nº 3192/2017	Municipal
1.9.9.0.99.1.1.02	Outras receitas	Código Tributário Municipal LC 3226/2017	Municipal
1.9.9.0.99.1.1.03	Restituições de Vale Transporte Folha de Pagamento	Constituição Federal	Federal
2.1.1.9.00.1.1	Outras Operações de Crédito - Mercado Interno - Principal	Portaria conjunta STN/SOF nº 163/2001 e alterações	Federal
2.2.1.3.00.1.1	Alienação de Bens Móveis e Semoventes - Principal	Portaria Conjunta STN/SOF nº 163/2001 e alterações	Federal
2.2.2.0.00.1.1	Alienação de Bens Imóveis - Principal	Portaria Conjunta STN/SOF nº 163/2001 e alterações	Federal
2.4.1.8.10.1.1	Transferências de Convênio da União para o Sistema Único de Saúde - SUS - Principal	Portaria conjunta STN/SOF nº 163/2001 e alterações	Federal
2.4.2.8.10.9.1	Outras Transferências de Convênio dos Estados - Principal	Constituição Federal	Federal



MUNICÍPIO DE GUARAREMA - SP

Lei Orçamentária Anual

Anexo II

Receita Segundo as Categorias Econômicas

Exercício de 2019

Código	Especificação	F.R./Aplicação	Desdobramento	Fonte	Cat. Econômica
1	Receitas Correntes				170.299.854,00
1.1	Impostos, Taxas e Contribuições de Melhoria			30.677.580,70	
1.1.1	Impostos		29.923.290,00		
1.1.1.3	Impostos sobre a Renda e Proventos de Qualquer Natureza		1.792.000,00		
1.1.1.3.03	Imposto sobre a Renda - Retido na Fonte		1.792.000,00		
1.1.1.3.03.1	Imposto sobre a Renda - Retido na Fonte - Trabalho		1.792.000,00		
1.1.1.3.03.1.1	Imposto sobre a Renda - Retido na Fonte - Trabalho - Principal	01 - 110.0000	1.792.000,00		
1.1.1.8	Impostos Específicos de Estados/DF/Municípios		28.131.290,00		
1.1.1.8.01	Impostos sobre o Patrimônio para Estados/DF/Municípios		15.004.000,00		
1.1.1.8.01.1	Imposto sobre a Propriedade Predial e Territorial Urbana		13.424.000,00		
1.1.1.8.01.1.1	Imposto sobre a Propriedade Predial e Territorial Urbana - Principal	01 - 110.0000	11.700.000,00		
1.1.1.8.01.1.2	Imposto sobre a Propriedade Predial e Territorial Urbana - Multas e Juros	01 - 110.0000	91.000,00		
1.1.1.8.01.1.3	Imposto sobre a Propriedade Predial e Territorial Urbana - Dívida Ativa	01 - 110.0000	1.123.000,00		
1.1.1.8.01.1.4	Imposto sobre a Propriedade Predial e Territorial Urbana - Dívida Ativa - Multas e Juros	01 - 110.0000	510.000,00		
1.1.1.8.01.4	Imposto sobre Transmissão "Inter Vivos" de Bens Imóveis e de Direitos Reais sobre Imóveis		1.580.000,00		
1.1.1.8.01.4.1	Imposto sobre Transmissão "Inter Vivos" de Bens Imóveis e de Direitos Reais sobre Imóveis - Principal	01 - 110.0000	1.579.000,00		
1.1.1.8.01.4.2	Imposto sobre Transmissão "Inter Vivos" de Bens Imóveis e de Direitos Reais sobre Imóveis - Multas e Juros	01 - 110.0000	1.000,00		
1.1.1.8.02	Impostos sobre a Produção, Circulação de Mercadorias e Serviços		13.127.290,00		
1.1.1.8.02.3	Imposto sobre Serviços de Qualquer Natureza		13.127.290,00		
1.1.1.8.02.3.1	Imposto sobre Serviços de Qualquer Natureza - Principal		12.417.290,00		
1.1.1.8.02.3.1.01	Imposto sobre Serviços de Qualquer Natureza - ISS	01 - 110.0000	11.500.000,00		
1.1.1.8.02.3.1.02	Imposto sobre Serviços de Qualquer Natureza - ISS Simples Nacional	01 - 110.0000	917.290,00		
1.1.1.8.02.3.2	Imposto sobre Serviços de Qualquer Natureza - Multas e Juros	01 - 110.0000	100.000,00		
1.1.1.8.02.3.3	Imposto sobre Serviços de Qualquer Natureza - Dívida Ativa	01 - 110.0000	310.000,00		
1.1.1.8.02.3.4	Imposto sobre Serviços de Qualquer Natureza - Dívida Ativa - Multas e Juros	01 - 110.0000	300.000,00		
1.1.2	Taxas		754.290,70		
1.1.2.2	Taxas pela Prestação de Serviços		51.000,00		
1.1.2.2.01	Taxas pela Prestação de Serviços		51.000,00		
1.1.2.2.01.1	Taxas pela Prestação de Serviços		51.000,00		
1.1.2.2.01.1.1	Taxas pela Prestação de Serviços - Principal		50.000,00		
1.1.2.2.01.1.1.01	Taxas de Cemitérios	01 - 110.0000	50.000,00		
1.1.2.2.01.1.1.2	Taxas pela Prestação de Serviços - Multas e Juros	01 - 110.0000	1.000,00		
1.1.2.8	Taxas - Específicas de Estados, DF, Municípios		703.290,70		
1.1.2.8.01	Taxas de Inspeção, Controle e Fiscalização		703.290,70		
1.1.2.8.01.1	Taxa de Fiscalização de Vigilância Sanitária		7.000,00		
1.1.2.8.01.1.1	Taxa de Fiscalização de Vigilância Sanitária - Principal	01 - 110.0000	5.000,00		
1.1.2.8.01.1.2	Taxa de Fiscalização de Vigilância Sanitária - Multas e Juros	01 - 110.0000	500,00		
1.1.2.8.01.1.3	Taxa de Fiscalização de Vigilância Sanitária - Dívida Ativa	01 - 110.0000	1.000,00		
1.1.2.8.01.1.4	Taxa de Fiscalização de Vigilância Sanitária - Dívida Ativa - Multas e Juros	01 - 110.0000	500,00		
1.1.2.8.01.9	Taxas de Inspeção, Controle e Fiscalização - Outras		696.290,70		
1.1.2.8.01.9.1	Taxas de Inspeção, Controle e Fiscalização - Outras - Principal		488.290,70		
1.1.2.8.01.9.1.01	Taxa de Licença p/ Funcionamento Estab Comerciais, Indust e Prest de serviços	01 - 110.0000	260.000,00		
1.1.2.8.01.9.1.02	Taxa de Publicidade Comercial	01 - 110.0000	55.960,00		
1.1.2.8.01.9.1.03	Taxa de Apreensão e Depósito	01 - 110.0000	20.000,70		
1.1.2.8.01.9.1.04	Taxa de licença para Execução de Obras	01 - 110.0000	100.000,00		
1.1.2.8.01.9.1.05	Taxa de Apreensão, Depósito ou Liberação de Animais	01 - 110.0000	1.350,00		
1.1.2.8.01.9.1.06	Taxa de Serviços Cadastrais	01 - 110.0000	45.000,00		
1.1.2.8.01.9.1.07	Outras Taxas de Inspeção, Controle e Fiscalização	01 - 110.0000	5.980,00		
1.1.2.8.01.9.2	Taxas de Inspeção, Controle e Fiscalização - Outras - Multas e Juros	01 - 110.0000	9.500,00		
1.1.2.8.01.9.3	Taxas de Inspeção, Controle e Fiscalização - Outras - Dívida Ativa	01 - 110.0000	129.000,00		
1.1.2.8.01.9.4	Taxas de Inspeção, Controle e Fiscalização - Outras - Dívida Ativa - Multas e Juros	01 - 110.0000	69.500,00		
1.2	Contribuições			2.888.570,00	
1.2.1	Contribuições Sociais		38.570,00		
1.2.1.8	Contribuições Sociais Específicas de Estados/DF/Municípios		38.570,00		
1.2.1.8.01	Contribuição do Servidor Civil para o Plano de Seguridade Social - CPSSS - Específica de Estados, DF, Municípios		38.570,00		
1.2.1.8.01.2	CPSSS do Servidor Civil Inativo		37.450,00		
1.2.1.8.01.2.1	CPSSS do Servidor Civil Inativo - Principal	01 - 110.0000	37.450,00		
1.2.1.8.01.3	CPSSS do Servidor Civil - Pensionistas		1.120,00		
1.2.1.8.01.3.1	CPSSS do Servidor Civil - Pensionistas - Principal	01 - 110.0000	1.120,00		
1.2.4	Contribuição para o Custeio do Serviço de Iluminação Pública		2.850.000,00		
1.2.4.0.00.1	Contribuição para o Custeio do Serviço de Iluminação Pública		2.850.000,00		
1.2.4.0.00.1.1	Contribuição para o Custeio do Serviço de Iluminação Pública - Principal	01 - 110.0000	2.850.000,00		
1.3	Receita Patrimonial			966.642,00	
1.3.1	Exploração do Patrimônio Imobiliário do Estado		151.050,00		
1.3.1.0.02	Concessão, Permissão, Autorização ou Cessão do Direito de Uso de Bens Imóveis Públicos		151.050,00		
1.3.1.0.02.1	Concessão, Permissão, Autorização ou Cessão do Direito de Uso de Bens Imóveis Públicos		151.050,00		
1.3.1.0.02.1.1	Concessão, Permissão, Autorização ou Cessão do Direito de Uso de Bens Imóveis Públicos - Principal		128.050,00		
1.3.1.0.02.1.1.01	Parada Legal - Estacionamento Rotativo	01 - 110.0000	30.000,00		
1.3.1.0.02.1.1.02	Concessão, Permissão, Autorização ou Cessão Diversas	01 - 110.0000	75.050,00		
1.3.1.0.02.1.1.03	Concessão, Permissão, Autorização ou Cessão - FUMTUR	01 - 100.0009	23.000,00		
1.3.1.0.02.1.2	Concessão, Permissão, Autorização ou Cessão do Direito de Uso de Bens Imóveis Públicos - Multas e Juros		21.000,00		

P

8



MUNICÍPIO DE GUARAREMA - SP

Lei Orçamentária Anual

Anexo II

Receita Segundo as Categorias Econômicas

Exercício de 2019

Código	Especificação	F.R./Aplicação	Desdobramento	Fonte	Cat. Econômica
1.3.1.0.02.1.2.01	Concessão, Permissão, Autorização ou Cessão - FUMTUR - Multas e Juros	01 - 100.0009	1.000,00		
1.3.1.0.02.1.2.02	Concessão, Permissão, Autorização ou Cessão Diversas - Multas e Juros	01 - 110.0000	20.000,00		
1.3.1.0.02.1.3	Concessão, Permissão, Autorização ou Cessão do Direito de Uso de Bens Imóveis Públicos - Dívida Ativa		1.000,00		
1.3.1.0.02.1.3.01	Concessão, Permissão, Autorização ou Cessão - FUMTUR - Dívida Ativa	01 - 100.0009	500,00		
1.3.1.0.02.1.3.02	Concessão, Permissão, Autorização ou Cessão Diversas - Dívida Ativa	01 - 110.0000	500,00		
1.3.1.0.02.1.4	Concessão, Permissão, Autorização ou Cessão do Direito de Uso de Bens Imóveis Públicos - Dívida Ativa - Multas e Juros		1.000,00		
1.3.1.0.02.1.4.01	Concessão, Permissão, Autorização ou Cessão FUMTUR - Dívida Ativa - Multas e Juros	01 - 100.0009	500,00		
1.3.1.0.02.1.4.02	Concessão, Permissão, Autorização ou Cessão Diversas - Dívida Ativa - Multas e Juros	01 - 110.0000	500,00		
1.3.2	Valores Mobiliários		815.592,00		
1.3.2.1	Juros e Correções Monetárias		815.592,00		
1.3.2.1.00.1	Remuneração de Depósitos Bancários		815.592,00		
1.3.2.1.00.1.1	Remuneração de Depósitos Bancários - Principal		815.592,00		
1.3.2.1.00.1.1.01	Remuneração de depósitos de recursos não vinculados	01 - 110.0000	230.000,00		
1.3.2.1.00.1.1.02	Remuneração FMS	01 - 311.0000	45.250,00		
1.3.2.1.00.1.1.03	Remuneração Educação Infantil	01 - 211.0000	47.975,00		
1.3.2.1.00.1.1.04	Remuneração Ensino Fundamental	01 - 221.0000	65.300,00		
1.3.2.1.00.1.1.05	Remuneração de Depósitos Bancários Royalties	01 - 100.0008	213.750,00		
1.3.2.1.00.1.1.06	Remuneração de Depósitos Bancários FUNDEB	02 - 263.0000	90.000,00		
1.3.2.1.00.1.1.07	Remuneração de Depósitos Bancários FMS Estadual	02 - 351.0000	5.000,00		
1.3.2.1.00.1.1.08	Remuneração de Depósitos Bancários FMS Federal	05 - 351.0000	18.205,00		
1.3.2.1.00.1.1.09	Remuneração de Depósitos Bancários PNAE	05 - 200.0010	2.000,00		
1.3.2.1.00.1.1.10	Remuneração de Depósitos Bancários Salário Educação	05 - 200.0007	48.150,00		
1.3.2.1.00.1.1.11	Remuneração de Depósitos Bancários PNATE	05 - 220.0007	2.354,00		
1.3.2.1.00.1.1.12	Remuneração de Depósitos Bancários Merenda Estadual	02 - 200.0005	4.000,00		
1.3.2.1.00.1.1.13	Remuneração de Depósitos Bancários Transporte de Alunos	02 - 200.0004	23.590,00		
1.3.2.1.00.1.1.14	Remuneração de Depósitos Bancários PDDE	05 - 220.0004	500,00		
1.3.2.1.00.1.1.15	Remuneração de Depósitos Bancários CIDE	01 - 110.0000	6.250,00		
1.3.2.1.00.1.1.16	Remuneração de Depósitos Bancários FNAS	05 - 500.0005	13.268,00		
1.7	Transferência Correntes			133.204.661,30	
1.7.1	Transferências da União e de suas Entidades		84.534.501,30		
1.7.1.8	Transferências da União - Específica de Estados, DF, Municípios		84.534.501,30		
1.7.1.8.01	Participação na Receita da União		18.921.560,00		
1.7.1.8.01.2	Cota-Parte do Fundo de Participação dos Municípios - Cota Mensal		17.320.000,00		
1.7.1.8.01.2.1	Cota-Parte do Fundo de Participação dos Municípios - Cota Mensal - Principal	01 - 110.0000	17.320.000,00		
	Valor Bruto		21.650.000,00		
	(-) 9.5 - FUNDEB		4.330.000,00		
1.7.1.8.01.3	Cota-Parte do Fundo de Participação dos Municípios - 1% Cota Entregue no Mês de Dezembro		780.000,00		
1.7.1.8.01.3.1	Cota-Parte do Fundo de Participação dos Municípios - 1% Cota Entregue no Mês de Dezembro - Principal	01 - 110.0000	780.000,00		
1.7.1.8.01.4	Cota-Parte do Fundo de Participação dos Municípios - 1% Cota Entregue no Mês de Julho		780.000,00		
1.7.1.8.01.4.1	Cota-Parte do Fundo de Participação dos Municípios - 1% Cota Entregue no Mês de Julho - Principal	01 - 110.0000	780.000,00		
1.7.1.8.01.5	Cota-Parte do Imposto sobre a Propriedade Territorial Rural		41.560,00		
1.7.1.8.01.5.1	Cota-Parte do Imposto sobre a Propriedade Territorial Rural - Principal	01 - 110.0000	41.560,00		
	Valor Bruto		51.950,00		
	(-) 9.5 - FUNDEB		10.390,00		
1.7.1.8.02	Transferência da Compensação Financeira pela Exploração de Recursos Naturais		58.328.013,50		
1.7.1.8.02.2	Cota-Parte da Compensação Financeira de Recursos Minerais - CFEM		180.500,00		
1.7.1.8.02.2.1	Cota-Parte da Compensação Financeira de Recursos Minerais - CFEM - Principal	01 - 110.0000	180.500,00		
1.7.1.8.02.3	Cota-Parte Royalties - Compensação Financeira pela Produção de Petróleo - Lei nº 7.990/89		3.424.000,00		
1.7.1.8.02.3.1	Cota-Parte Royalties - Compensação Financeira pela Produção de Petróleo - Lei nº 7.990/89 - Principal	01 - 100.0008	3.424.000,00		
1.7.1.8.02.4	Cota-Parte Royalties pelo Excedente da Produção do Petróleo - Lei nº 9.478/97, Artigo 49, I e II		54.563.013,50		
1.7.1.8.02.4.1	Cota-Parte Royalties pelo Excedente da Produção do Petróleo - Lei nº 9.478/97, Artigo 49, I e II - Principal	01 - 100.0008	54.563.013,50		
1.7.1.8.02.6	Cota-Parte do Fundo Especial do Petróleo - FEP		160.500,00		
1.7.1.8.02.6.1	Cota-Parte do Fundo Especial do Petróleo - FEP - Principal	01 - 100.0008	160.500,00		
1.7.1.8.03	Transferência de Recursos do Sistema Único de Saúde - SUS - Bloco Custeio das Ações e Serviços Públicos de Saúde		3.271.795,00		
1.7.1.8.03.1	Transferência de Recursos do SUS - Atenção Básica		680.000,00		
1.7.1.8.03.1.1	Transferência de Recursos do SUS - Atenção Básica - Principal	05 - 350.0000	680.000,00		
1.7.1.8.03.2	Transferência de Recursos do SUS - Atenção de Média e Alta Complexidade Ambulatorial e Hospitalar		2.321.795,00		
1.7.1.8.03.2.1	Transferência de Recursos do SUS - Atenção de Média e Alta Complexidade Ambulatorial e Hospitalar - Principal		2.321.795,00		
1.7.1.8.03.2.1.01	Transferência de Recursos do SUS - MAC	05 - 350.0000	2.031.795,00		
1.7.1.8.03.2.1.02	Transferência de Recursos do SUS - SAMU	05 - 350.0000	290.000,00		
1.7.1.8.03.3	Transferência de Recursos do SUS - Vigilância em Saúde		150.000,00		
1.7.1.8.03.3.1	Transferência de Recursos do SUS - Vigilância em Saúde - Principal		150.000,00		
1.7.1.8.03.3.1.01	Transferência de Recursos SUS - Piso Fixo de Vigilância Sanitária	05 - 350.0000	20.000,00		
1.7.1.8.03.3.1.02	Transferência de Recursos SUS - Piso Fixo de Vigilância em Saúde	05 - 350.0000	130.000,00		
1.7.1.8.03.4	Transferência de Recursos do SUS - Assistência Farmacêutica		120.000,00		
1.7.1.8.03.4.1	Transferência de Recursos do SUS - Assistência Farmacêutica - Principal	05 - 350.0000	120.000,00		

P

9

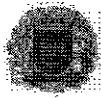

MUNICÍPIO DE GUARAREMA - SP

Lei Orçamentária Anual

Anexo II

Receita Segundo as Categorias Econômicas

Exercício de 2019

Código	Especificação	F.R./Aplicação	Desdobramento	Fonte	Cat. Econômica
1.7.1.8.05	Transferências de Recursos do Fundo Nacional do Desenvolvimento da Educação - FNDE		3.251.400,00		
1.7.1.8.05.1	Transferências do Salário-Educação		2.300.000,00		
1.7.1.8.05.1.1	Transferências do Salário-Educação - Principal	05 - 200.0007	2.300.000,00		
1.7.1.8.05.2	Transferências Diretas do FNDE Referentes ao Programa Dinheiro Direto na Escola - PDDE		1.000,00		
1.7.1.8.05.2.1	Transferências Diretas do FNDE Referentes ao Programa Dinheiro Direto na Escola - PDDE - Principal	05 - 220.0004	1.000,00		
1.7.1.8.05.3	Transferências Diretas do FNDE Referentes ao Programa Nacional de Alimentação Escolar - PNAE		770.000,00		
1.7.1.8.05.3.1	Transferências Diretas do FNDE Referentes ao Programa Nacional de Alimentação Escolar - PNAE - Principal	05 - 200.0010	770.000,00		
1.7.1.8.05.4	Transferências Diretas do FNDE Referentes ao Programa Nacional de Apoio ao Transporte do Escolar - PNATE		130.400,00		
1.7.1.8.05.4.1	Transferências Diretas do FNDE Referentes ao Programa Nacional de Apoio ao Transporte do Escolar - PNATE - Principal	05 - 220.0007	130.400,00		
1.7.1.8.05.9	Outras Transferências Diretas do Fundo Nacional do Desenvolvimento da Educação - FNDE		50.000,00		
1.7.1.8.05.9.1	Outras Transferências Diretas do Fundo Nacional do Desenvolvimento da Educação - FNDE - Principal	05 - 220.0005	50.000,00		
1.7.1.8.06	Transferência Financeira do ICMS - Desoneração - L.C. nº 87/96		120.000,80		
1.7.1.8.06.1	Transferência Financeira do ICMS - Desoneração - L.C. nº 87/96		120.000,80		
1.7.1.8.06.1.1	Transferência Financeira do ICMS - Desoneração - L.C. nº 87/96 - Principal	01 - 110.0000	120.000,80		
	Valor Bruto		150.001,00		
	(-) 9.5 - FUNDEB		30.000,20		
1.7.1.8.12	Transferências de Recursos do Fundo Nacional de Assistência Social - FNAS		481.732,00		
1.7.1.8.12.1	Transferências de Recursos do Fundo Nacional de Assistência Social - FNAS		481.732,00		
1.7.1.8.12.1.1	Transferências de Recursos do Fundo Nacional de Assistência Social - FNAS - Principal		481.732,00		
1.7.1.8.12.1.1.01	Transferências FNAS - PBF	05 - 500.0005	105.000,00		
1.7.1.8.12.1.1.02	Transferências FNAS - IGD SUAS	05 - 500.0005	20.000,00		
1.7.1.8.12.1.1.03	Transferências FNAS - IGDBF	05 - 500.0005	35.000,00		
1.7.1.8.12.1.1.04	Transferências FNAS - PPI SUAS	05 - 500.0005	90.000,00		
1.7.1.8.12.1.1.05	Transferências FNAS - SCFV	05 - 500.0005	130.000,00		
1.7.1.8.12.1.1.06	Transferências FNAS - Piso Alta Complexidade I	05 - 500.0005	65.000,00		
1.7.1.8.12.1.1.07	Outras Transferências de Recursos FNAS	05 - 500.0005	36.732,00		
1.7.1.8.99	Outras Transferências da União		160.000,00		
1.7.1.8.99.1	Outras Transferências da União		160.000,00		
1.7.1.8.99.1.1	Outras Transferências da União - Principal	05 - 100.0017	160.000,00		
1.7.2	Transferências dos Estados e do Distrito Federal e de suas Entidades		33.370.160,00		
1.7.2.8	Transferências dos Estados - Específica E/M		33.370.160,00		
1.7.2.8.01	Participação na Receita dos Estados		29.754.000,00		
1.7.2.8.01.1	Cota-Parte do ICMS		25.200.000,00		
1.7.2.8.01.1.1	Cota-Parte do ICMS - Principal	01 - 110.0000	25.200.000,00		
	Valor Bruto		31.500.000,00		
	(-) 9.5 - FUNDEB		6.300.000,00		
1.7.2.8.01.2	Cota-Parte do IPVA		4.320.000,00		
1.7.2.8.01.2.1	Cota-Parte do IPVA - Principal	01 - 110.0000	4.320.000,00		
	Valor Bruto		5.400.000,00		
	(-) 9.5 - FUNDEB		1.080.000,00		
1.7.2.8.01.3	Cota-Parte do IPI - Municípios		176.000,00		
1.7.2.8.01.3.1	Cota-Parte do IPI - Municípios - Principal	01 - 110.0000	176.000,00		
	Valor Bruto		220.000,00		
	(-) 9.5 - FUNDEB		44.000,00		
1.7.2.8.01.4	Cota-Parte da Contribuição de Intervenção no Domínio Econômico		58.000,00		
1.7.2.8.01.4.1	Cota-Parte da Contribuição de Intervenção no Domínio Econômico - Principal	01 - 130.0000	58.000,00		
1.7.2.8.03	Transferência de Recursos do Estado para Programas de Saúde - Repasse Fundo a Fundo		145.000,00		
1.7.2.8.03.1	Transferência de Recursos do Estado para Programas de Saúde - Repasse Fundo a Fundo		145.000,00		
1.7.2.8.03.1.1	Transferência de Recursos do Estado para Programas de Saúde - Repasse Fundo a Fundo - Principal		145.000,00		
1.7.2.8.03.1.1.01	Transferência Fundo a Fundo Atenção Básica	02 - 350.0000	120.000,00		
1.7.2.8.03.1.1.02	Transferência Fundo a Fundo Programa Glicemia	02 - 350.0000	20.000,00		
1.7.2.8.03.1.1.03	Transferência Fundo a Fundo Programa Dose Certa	02 - 350.0000	5.000,00		
1.7.2.8.10	Transferência de Convênios dos Estados e do Distrito Federal e de suas Entidades		3.471.160,00		
1.7.2.8.10.2	Transferências de Convênio dos Estados Destinadas a Programas de Educação		3.300.160,00		
1.7.2.8.10.2.1	Transferências de Convênio dos Estados Destinadas a Programas de Educação - Principal		3.300.160,00		
1.7.2.8.10.2.1.01	Merenda Escolar	02 - 200.0005	623.750,00		
1.7.2.8.10.2.1.02	Transporte de Alunos	02 - 200.0004	2.676.410,00		
1.7.2.8.10.9	Outras Transferências de Convênio dos Estados		171.000,00		
1.7.2.8.10.9.1	Outras Transferências de Convênio dos Estados - Principal		171.000,00		
1.7.2.8.10.9.1.01	Convênio DRADS	02 - 500.0003	170.000,00		
1.7.2.8.10.9.1.02	Bônus Banco do Povo	02 - 100.0018	1.000,00		
1.7.4	Transferências de Instituições Privadas		600.000,00		
1.7.4.0.00.1	Transferências de Instituições Privadas		600.000,00		
1.7.4.0.00.1.1	Transferências de Instituições Privadas - Principal		600.000,00		
1.7.4.0.00.1.1.01	Doações ao FMDCA	01 - 500.0001	300.000,00		
1.7.4.0.00.1.1.02	Doações ao FMI	01 - 500.0007	300.000,00		
1.7.5	Transferências de Outras Instituições Públicas		14.700.000,00		



MUNICÍPIO DE GUARAREMA - SP

Lei Orçamentária Anual

Anexo II

Receita Segundo as Categorias Econômicas

Exercício de 2019

Código	Especificação	F.R./Aplicação	Desdobramento	Fonte	Cat. Econômica
1.7.5.8	Transferências de Outras Instituições Públicas - Específica E/M		14.700.000,00		
1.7.5.8.01	Transferências de Recursos do Fundo de Manutenção e Desenvolvimento da Educação Básica e de Valorização dos Profissionais da Educação - FUNDEB		14.700.000,00		
1.7.5.8.01.1	Transferências de Recursos do Fundo de Manutenção e Desenvolvimento da Educação Básica e de Valorização dos Profissionais da Educação - FUNDEB		14.700.000,00		
1.7.5.8.01.1.1	Transferências de Recursos do Fundo de Manutenção e Desenvolvimento da Educação Básica e de Valorização dos Profissionais da Educação - FUNDEB - Principal	02 - 261.0000	14.700.000,00		
1.9	Outras Receitas Correntes			2.562.400,00	
1.9.1	Multas Administrativas, Contratuais e Judiciais		2.306.000,00		
1.9.1.0.01	Multas Previstas em Legislação Específica		2.296.000,00		
1.9.1.0.01.1	Multas Previstas em Legislação Específica		2.296.000,00		
1.9.1.0.01.1.1	Multas Previstas em Legislação Específica - Principal		2.294.000,00		
1.9.1.0.01.1.1.01	Multas de Trânsito	01 - 100.0016	2.270.000,00		
1.9.1.0.01.1.1.02	Multa por atraso na alteração cadastral	01 - 110.0000	10.000,00		
1.9.1.0.01.1.1.03	Multa por Auto de Infração	01 - 110.0000	2.000,00		
1.9.1.0.01.1.1.04	Multas de Trânsito RENAINF	01 - 100.0016	10.000,00		
1.9.1.0.01.1.1.05	Multa por Auto de Infração - FMMA	01 - 110.0000	2.000,00		
1.9.1.0.01.1.2	Multas Previstas em Legislação Específica - Multas e Juros		2.000,00		
1.9.1.0.01.1.2.01	Multa por atraso na alteração cadastral - Multas e Juros	01 - 110.0000	1.000,00		
1.9.1.0.01.1.2.02	Multa por Auto de Infração - Multas e Juros	01 - 110.0000	500,00		
1.9.1.0.01.1.2.03	Multa por Auto de Infração - FMMA - Multas e Juros	01 - 110.0000	500,00		
1.9.1.0.09	Multas e Juros Previstos em Contratos		10.000,00		
1.9.1.0.09.1	Multas e Juros Previstos em Contratos		10.000,00		
1.9.1.0.09.1.1	Multas e Juros Previstos em Contratos - Principal		1.000,00		
1.9.1.0.09.1.1.01	Multas e Juros Previstos em Contratos	01 - 110.0000	1.000,00		
1.9.1.0.09.1.3	Multas e Juros Previstos em Contratos - Dívida Ativa		6.000,00		
1.9.1.0.09.1.3.01	Multas e Juros Previstos em Contratos - Dívida Ativa - Casas Populares	01 - 110.0000	5.000,00		
1.9.1.0.09.1.3.02	Multas e Juros Previstos em Contratos - Dívida Ativa	01 - 110.0000	1.000,00		
1.9.1.0.09.1.4	Multas e Juros Previstos em Contratos - Dívida Ativa - Multas e Juros		3.000,00		
1.9.1.0.09.1.4.01	Multas e Juros Previstos em contratos - Dívida Ativa - Multas e juros	01 - 110.0000	1.000,00		
1.9.1.0.09.1.4.02	Multas e Juros Previstos em Contratos - Dívida Ativa Casas Populares - Multas e Juros	01 - 110.0000	2.000,00		
1.9.9	Demais Receitas Correntes		256.400,00		
1.9.9.0.12	Encargos Legais pela Inscrição em Dívida Ativa e Receitas de Ônus de Sucumbência		46.400,00		
1.9.9.0.12.2	Ônus de Sucumbência		46.400,00		
1.9.9.0.12.2.1	Ônus de Sucumbência - Principal		46.400,00		
1.9.9.0.12.2.1.01	Honorários Advocatícios	01 - 110.0000	30.400,00		
1.9.9.0.12.2.1.02	Diligências	01 - 110.0000	16.000,00		
1.9.9.0.99	Outras Receitas		210.000,00		
1.9.9.0.99.1	Outras Receitas - Primárias		210.000,00		
1.9.9.0.99.1.1	Outras Receitas - Primárias - Principal		210.000,00		
1.9.9.0.99.1.1.01	Receitas do Fundo Social de Solidariedade	01 - 500.0002	1.500,00		
1.9.9.0.99.1.1.02	Outras receitas	01 - 110.0000	500,00		
1.9.9.0.99.1.1.03	Restituições de Vale Transporte Folha de Pagamento	01 - 110.0000	208.000,00		
2	Receitas de Capital				27.816.268,26
2.1	Operações de Crédito			15.000.000,00	
2.1.1	Operações de Crédito - Mercado Interno		15.000.000,00		
2.1.1.9	Outras Operações de Crédito - Mercado Interno		15.000.000,00		
2.1.1.9.00.1	Outras Operações de Crédito - Mercado Interno		15.000.000,00		
2.1.1.9.00.1.1	Outras Operações de Crédito - Mercado Interno - Principal	07 - 110.0000	15.000.000,00		
2.2	Alienação de Bens			182.000,00	
2.2.1	Alienação de Bens Móveis		32.000,00		
2.2.1.3	Alienação de Bens Móveis e Semoventes		32.000,00		
2.2.1.3.00.1	Alienação de Bens Móveis e Semoventes		32.000,00		
2.2.1.3.00.1.1	Alienação de Bens Móveis e Semoventes - Principal	01 - 120.0000	32.000,00		
2.2.2	Alienação de Bens Imóveis		150.000,00		
2.2.2.0.00.1	Alienação de Bens Imóveis		150.000,00		
2.2.2.0.00.1.1	Alienação de Bens Imóveis - Principal	01 - 120.0000	150.000,00		
2.4	Transferências de Capital			12.634.268,26	
2.4.1	Transferências da União e de suas Entidades		5.460.000,00		
2.4.1.8	Transferências da União		5.460.000,00		
2.4.1.8.10	Transferência de Convênios da União e de suas Entidades		5.460.000,00		
2.4.1.8.10.1	Transferências de Convênio da União para o Sistema Único de Saúde - SUS		5.460.000,00		
2.4.1.8.10.1.1	Transferências de Convênio da União para o Sistema Único de Saúde - SUS - Principal	05 - 360.0000	5.460.000,00		
2.4.2	Transferências dos Estados e do Distrito Federal e de suas Entidades		7.174.268,26		
2.4.2.8	Transferências dos Estados, Distrito Federal, e de suas Entidades		7.174.268,26		
2.4.2.8.10	Transferências de Convênios dos Estados e do Distrito Federal e de suas Entidades		7.174.268,26		
2.4.2.8.10.9	Outras Transferências de Convênio dos Estados		7.174.268,26		
2.4.2.8.10.9.1	Outras Transferências de Convênio dos Estados - Principal	02 - 100.0018	7.174.268,26		
Total					198.116.122,26

9

8

MUNICÍPIO DE GUARAREMA - SP

Lei Orçamentária Anual

Demonstração da Despesa por Unidade segundo as Categorias Econômicas

Exercício de 2019

Órgão	Despesas Correntes				Despesas de Capital				Total Geral
	Pessoal e Encargos	Juros e Encargos	Outras Desp. Correntes	Total	Investimentos	Inversões Financeiras	Amortização da Dívida	Reservas	
01	1.615.000,00	835.000,00	835.000,00	2.450.000,00	150.000,00			150.000,00	2.600.000,00
01.01	815.000,00		670.000,00	1.485.000,00	115.000,00			115.000,00	1.600.000,00
01.01.02	800.000,00		165.000,00	965.000,00	35.000,00			35.000,00	1.000.000,00
02	54.240.000,00	800.000,00	95.485.855,00	150.475.855,00	39.260.267,26		4.880.000,00	900.000,00	195.516.122,26
02.01	3.170.000,00		3.618.000,00	6.788.000,00	64.000,00		3.000.000,00	4.000,00	9.852.000,00
02.01.01			295.000,00	295.000,00	4.000,00			4.000,00	299.000,00
02.01.02	3.170.000,00		3.323.000,00	6.493.000,00	60.000,00		3.000.000,00	0,00	9.553.000,00
02.02	670.000,00		2.178.000,00	2.848.000,00	4.000,00			4.000,00	2.852.000,00
02.02.01	670.000,00		2.178.000,00	2.848.000,00	4.000,00			4.000,00	2.852.000,00
02.03	830.000,00		9.895.000,00	10.725.000,00	5.000,00			5.000,00	10.730.000,00
02.03.01	830.000,00		9.895.000,00	10.725.000,00	5.000,00			5.000,00	10.730.000,00
02.04	905.000,00		2.049.000,00	2.954.000,00	4.832.500,00			10.000,00	7.786.500,00
02.04.01			21.000,00	21.000,00	10.000,00			31.000,00	42.000,00
02.04.02	905.000,00		2.028.000,00	2.933.000,00	4.822.500,00			4.822.500,00	7.755.500,00
02.05	3.965.000,00		7.495.000,00	12.260.000,00	10.000,00		1.880.000,00	900.000,00	15.050.000,00
02.05.02	3.965.000,00	800.000,00	7.495.000,00	12.260.000,00	10.000,00		1.880.000,00	900.000,00	15.050.000,00
02.06	1.080.000,00		4.480.000,00	5.560.000,00	134.000,00			4.000,00	5.694.000,00
02.06.01			20.000,00	20.000,00	4.000,00			4.000,00	24.000,00
02.06.02	1.080.000,00		4.460.000,00	5.540.000,00	130.000,00			130.000,00	5.670.000,00
02.07	19.425.000,00		22.567.155,00	41.992.155,00	816.999,00			816.999,00	42.809.154,00
02.07.01	2.965.000,00		3.840.000,00	6.805.000,00	23.000,00			23.000,00	6.828.000,00
02.07.02	510.000,00		1.150.000,00	1.660.000,00	24.000,00			24.000,00	1.684.000,00
02.07.03	6.400.000,00		5.060.151,00	11.460.151,00	599.999,00			599.999,00	12.060.150,00
02.07.04	9.550.000,00		12.517.004,00	22.067.004,00	170.000,00			170.000,00	22.237.004,00
02.08	2.032.000,00		3.621.000,00	5.653.000,00	1.052.000,00			23.000,00	6.705.000,00
02.08.01			23.000,00	23.000,00	4.000,00			4.000,00	27.000,00
02.08.02			2.032.000,00	2.032.000,00	1.048.000,00			1.048.000,00	3.080.000,00
02.08.03			3.575.000,00	5.607.000,00	1.048.000,00			1.048.000,00	6.655.000,00
02.09	7.920.000,00		12.173.000,00	20.093.000,00	16.892.768,26			16.892.768,26	36.985.768,26
02.09.01			10.000,00	10.000,00	4.000,00			4.000,00	14.000,00
02.09.02	7.920.000,00		12.163.000,00	20.083.000,00	16.888.768,26			16.888.768,26	36.971.768,26
02.10	11.445.000,00		23.699.700,00	35.144.700,00	15.375.000,00			15.375.000,00	50.519.700,00
02.10.01			22.924.700,00	34.369.700,00	70.000,00			70.000,00	34.439.700,00
02.10.02	11.445.000,00		775.000,00	12.220.000,00	15.305.000,00			15.305.000,00	27.525.000,00
02.11	2.768.000,00		3.690.000,00	6.458.000,00	74.000,00			74.000,00	6.532.000,00
02.11.01			85.000,00	85.000,00	4.000,00			4.000,00	89.000,00
02.11.02			220.000,00	220.000,00	4.000,00			4.000,00	224.000,00
02.11.03	525.000,00		1.480.000,00	2.015.000,00	5.000,00			5.000,00	2.020.000,00

MUNICÍPIO DE GUARAREMA - SP

Lei Orçamentária Anual

Demonstração da Despesa por Unidade segundo as Categorias Econômicas

Exercício de 2019

Órgão	Unidade Orçamentária	Unidade Executora	Despesas Correntes			Total	Despesas de Capital			Total	Reservas	Total Geral
			Pessoal e Encargos	Juros e Encargos	Outras Desp. Correntes		Inversões Financeiras	Amortização da Dívida	Total			
02.11.04	SECRETARIA DE ASSISTÊNCIA SOCIAL, HABITAÇÃO E CIDADANIA		2.243.000,00		1.873.000,00	4.116.000,00	53.000,00			53.000,00		4.169.000,00
02.11.05	FUNDO MUNICIPAL DOS DIREITOS DA MULHER				10.000,00	10.000,00	4.000,00			4.000,00		14.000,00
02.11.06	FUNDO MUNICIPAL DE HABITAÇÃO E DE INTERESSE SOCIAL				4.000,00	4.000,00						4.000,00
02.11.07	FUNDO MUNICIPAL DOS DIREITOS DA PESSOA COM DEFICIÊNCIA				4.000,00	4.000,00	2.000,00			2.000,00		6.000,00
02.11.08	FUNDO MUNICIPAL DA JUVENTUDE				4.000,00	4.000,00	2.000,00			2.000,00		6.000,00
TOTAL			58.825.000,00	800.000,00	96.300.159,00	157.925.159,00	39.410.267,26	0,00	-380.000,00	47.290.267,26	900.000,00	198.115.227,26

[Handwritten mark]

**MUNICÍPIO DE GUARAREMA - SP**

Lei Orçamentária Anual

Anexo II

Despesa Segundo as Categorias Econômicas

Exercício de 2019

Código	Especificação	F.R.	Desdobramento	Natureza	Cat. Econômica
3	Despesas Correntes				152.925.855,00
3.1	Pessoal e Encargos Sociais			55.825.000,00	
3.1.90	Aplicações Diretas		55.825.000,00		
3.1.90.01	Aposentadorias, Reserva Remunerada e Reformas	01	800.000,00		
3.1.90.03	Pensões do RPPS e do Militar	01	185.000,00		
3.1.90.11	Vencimentos e Vantagens Fixas Pessoal Civil	01	29.523.000,00		
3.1.90.11	Vencimentos e Vantagens Fixas Pessoal Civil	02	10.930.000,00		
3.1.90.11	Vencimentos e Vantagens Fixas Pessoal Civil	05	1.190.000,00		
3.1.90.13	Obrigações Patronais	01	9.227.000,00		
3.1.90.13	Obrigações Patronais	02	3.860.000,00		
3.1.90.94	Indenizações e Restituições Trabalhistas	01	110.000,00		
3.2	Juros e Encargos da Dívida			800.000,00	
3.2.90	Aplicações Diretas		800.000,00		
3.2.90.22	Outros Encargos sobre a Dívida por Contrato	01	800.000,00		
3.3	Outras Despesas Correntes			96.300.855,00	
3.3.50	Transferências a Instituições Privadas sem Fins Lucrativos		13.525.000,00		
3.3.50.43	Subvenções Sociais	01	13.525.000,00		
3.3.60	Transferências a Instituições Privadas com Fins Lucrativos		2.680.000,00		
3.3.60.41	Contribuições	01	2.680.000,00		
3.3.71	Transferências a Consórcios Públicos		1.146.000,00		
3.3.71.39	Outros Servs. Terceiros - Pes. Jurídica - Transf. Consórcios Públicos	01	20.000,00		
3.3.71.70	Rateio pela Participação em Consórcio Público	01	836.000,00		
3.3.71.70	Rateio pela Participação em Consórcio Público	05	290.000,00		
3.3.90	Aplicações Diretas		78.949.855,00		
3.3.90.04	Contratação por Tempo Determinado - Pessoal Civil	01	1.000,00		
3.3.90.18	Auxílio Financeiro a Estudante	01	40.000,00		
3.3.90.30	Material de Consumo	01	9.444.700,00		
3.3.90.30	Material de Consumo	02	747.750,00		
3.3.90.30	Material de Consumo	05	3.491.651,00		
3.3.90.31	Premiações Culturais, Artísticas, Científicas, Desportivas e Outras	01	65.000,00		
3.3.90.32	Material, Bem ou Serviço para Distribuição Gratuita	01	128.000,00		
3.3.90.35	Serviços de Consultoria	01	6.000,00		
3.3.90.36	Outros Serviços de Terceiros - Pessoa Física	01	3.355.000,00		
3.3.90.36	Outros Serviços de Terceiros - Pessoa Física	02	30.000,00		
3.3.90.39	Outros Serviços de Terceiros Pessoa Jurídica	01	54.031.000,00		
3.3.90.39	Outros Serviços de Terceiros Pessoa Jurídica	02	2.871.000,00		
3.3.90.39	Outros Serviços de Terceiros Pessoa Jurídica	05	2.067.754,00		
3.3.90.47	Obrigações Tributárias e Contributivas	01	1.700.000,00		
3.3.90.48	Outros Auxílios Financeiros a Pessoa Física	01	50.000,00		
3.3.90.91	Sentenças Judiciais	01	115.000,00		
3.3.90.93	Indenizações e Restituições	01	806.000,00		
4	Despesas de Capital				44.290.267,26
4.4	Investimentos			39.410.267,26	
4.4.90	Aplicações Diretas		39.410.267,26		
4.4.90.51	Obras e Instalações	01	10.755.000,00		
4.4.90.51	Obras e Instalações	02	7.174.268,26		
4.4.90.51	Obras e Instalações	05	5.320.000,00		
4.4.90.51	Obras e Instalações	07	8.122.500,00		
4.4.90.52	Equipamentos e Material Permanente	01	811.000,00		
4.4.90.52	Equipamentos e Material Permanente	05	349.999,00		
4.4.90.52	Equipamentos e Material Permanente	07	6.877.500,00		
4.6	Amortização / Refinanciamento da Dívida			4.880.000,00	
4.6.90	Aplicações Diretas		4.880.000,00		
4.6.90.71	Principal da Dívida Contratual Resgatada	01	4.880.000,00		
9	Reserva de Contingência				900.000,00
9.9	Reserva de Contingência			900.000,00	
9.9.99	Reserva de Contingência		900.000,00		
9.9.99.99	Reserva de Contingência	01	900.000,00		
Total Geral					198.116.122,26

P

7

MUNICÍPIO DE GUARAREMA - SP

Lei Orçamentária Anual

Anexo VI

Programa de Trabalho

Exercício de 2019

Órgão:	01	PODER LEGISLATIVO					Total	
Un. Orc.:	01.01	LEGISLATIVO					1.600.000,00	
Un. Exe.:	01.01.01	LEGISLATIVO					1.600.000,00	
Função	Sustentação	Programa	Ação	Especificação	Operação Especial	Projeto	Atividade	Total
01	031			Legislativa				1.600.000,00
01	031	0001		Ação Legislativa				1.600.000,00
01	031	0001	2001	Processo Legislativo				1.600.000,00
01	031	0001	2001	Legislativo				1.600.000,00
Total					0,00	0,00	0,00	1.600.000,00

MUNICÍPIO DE GUARAREMA - SP

Lei Orçamentária Anual

Anexo VI

Programa de Trabalho

Exercício de 2019

Órgão:	01	PODER LEGISLATIVO					Total		
Un. Orc.:	01.01	LEGISLATIVO							
Un. Exe.:	01.01.02	SECRETARIA							
	Função	Subfunção	Programa	Ação	Especificação Legislativa	Opção Especial	Projeto	Atividade	Total
01	031	031	0001		Ação Legislativa			1.000.000,00	1.000.000,00
01	031	031	0001	2002	Processo Legislativo			1.000.000,00	1.000.000,00
					Secretaria			1.000.000,00	1.000.000,00
Total						0,00	0,00	1.000.000,00	1.000.000,00

9

R

MUNICÍPIO DE GUARAREMA - SP

Lei Orçamentária Anual

Anexo VI

Programa de Trabalho

Exercício de 2019

Órgão:	02	PODER EXECUTIVO								
Un. Orc.:	02.01	GABINETE DO PREFEITO								
Un. Exe.:	02.01.01	FUNDO SOCIAL DE SOLIDARIEDADE								
Função	Subfunção	Programa	Ação	Especificação	Operação Especial	Projeto	Atividade	Total		
08	244			Assistência Social			299.000,00	299.000,00		
08	244			Assistência Comunitária			299.000,00	299.000,00		
08	244	0005		Assistência			299.000,00	299.000,00		
08	244	0005	2004	Fundo Social de Solidariedade			299.000,00	299.000,00		
					0,00	0,00	299.000,00	299.000,00		
Total										



MUNICÍPIO DE GUARAREMA - SP

Lei Orçamentária Anual

Anexo VI

Programa de Trabalho

Exercício de 2019

Órgão:	02	PODER EXECUTIVO								
Un. Orc.:	02.02	SECRETARIA DE GOVERNO E RELAÇÕES INSTITUCIONAIS								
Un. Exe.:	02.02.01	SECRETARIA DE GOVERNO E RELAÇÕES INSTITUCIONAIS								
	Função	Subfunção	Programa	Ação	Especificação	Operação Especial	Projeto	Atividade	Total	
04	122				Administração					
04	122	0004			Administração Geral					
04	122	0004	2005		Supervisão e Coordenação Geral					
04	122	0004	2007		Secretaria de Governo e Relações Institucionais					
04	122	0004	2066		Publicidade					
04	122	0004	2066		Consórcios					
Total							0,00	0,00	2.852.000,00	2.852.000,00

MUNICÍPIO DE GUARAREMA - SP

Lei Orçamentária Anual

Anexo VI

Programa de Trabalho

Exercício de 2019

Órgão:	02	PODER EXECUTIVO								
Un. Orc.:	02.03	SECRETARIA DE ASSUNTOS JURÍDICOS								
Un. Exe.:	02.03.01	SECRETARIA DE ASSUNTOS JURÍDICOS								
		Função	Subfunção	Programa	Atividade	Projeto	Operação Especial	Atividade	Total	
04	122	122	0002	0002	Administração		810.000,00	9.920.000,00	10.730.000,00	
04	122	122	0002	0002	Administração Geral		810.000,00	9.920.000,00	10.730.000,00	
04	122	122	0002	0002	Indenizações e Restituições Trabalhistas		110.000,00		110.000,00	
04	122	122	0002	0003	Precatórios		700.000,00		700.000,00	
04	122	122	0002	2009	Secretaria de Assuntos Jurídicos			9.920.000,00	9.920.000,00	
Total							810.000,00	9.920.000,00	10.730.000,00	

R

ed

MUNICÍPIO DE GUARAREMA - SP

Lei Orçamentária Anual

Anexo VI

Programa de Trabalho

Exercício de 2019

Órgão:	02	PODER EXECUTIVO										
Un. Orc.:	02.04	SECRETARIA DE SEGURANÇA PÚBLICA										
Un. Exe.:	02.04.01	FUNDO ESPECIAL DE BOMBEIROS										
Função	Subfunção	Programa	Atividade	Operação Especial	Projeto	Atividade	Total					
06	182		Segurança Pública			31.000,00	31.000,00					
			Defesa Civil			31.000,00	31.000,00					
06	182	0024	Monitoramento e Segurança			31.000,00	31.000,00					
06	182	0024	Fundo Especial de Bombeiros			31.000,00	31.000,00					
Total				0,00	0,00	31.000,00	31.000,00					

MUNICÍPIO DE GUARAREMA - SP

Lei Orçamentária Anual

Anexo VI

Programa de Trabalho

Exercício de 2019

Órgão:	02	PODER EXECUTIVO												
Un. Orc.:	02.05	SECRETARIA DE MODERNIZAÇÃO ADMINISTRATIVA E FINANÇAS												
Un. Exe.:	02.05.02	SECRETARIA DE MODERNIZAÇÃO ADMINISTRATIVA E FINANÇAS												
			Função	Substituto	Programa	Ação	Especificação	Operação Especial	Projeto	Atividade	T.O.S.			
04	122		Administração				Administração	1.090.000,00		10.380.000,00	11.470.000,00			
04	122		Administração Geral				Administração Geral	1.090.000,00		10.380.000,00	11.470.000,00			
04	122	0002	Administração Geral				Administração Geral	105.000,00		10.380.000,00	10.485.000,00			
04	122	0002	Indenizações e Restituições Diversas		0004		Indenizações e Restituições Diversas	105.000,00		10.380.000,00	105.000,00			
04	122	0002	Secretaria de Modernização Administrativa e Finanças		2010		Secretaria de Modernização Administrativa e Finanças			10.380.000,00	10.380.000,00			
04	122	0003	Providência Municipal				Providência Municipal	985.000,00			985.000,00			
04	122	0003	Manutenção de Aposentados e Pensionistas		0001		Manutenção de Aposentados e Pensionistas	985.000,00			985.000,00			
28	843		Encargos especiais				Encargos especiais	2.680.000,00			2.680.000,00			
28	843		Serviço de Dívida Interna				Serviço de Dívida Interna	2.680.000,00			2.680.000,00			
28	843	0020	Dívida Interna				Dívida Interna	2.680.000,00			2.680.000,00			
28	843	0020	Encargos e Amortização de Financiamentos		0005		Encargos e Amortização de Financiamentos	2.680.000,00			2.680.000,00			
99	999		Reserva de Contingência				Reserva de Contingência	900.000,00			900.000,00			
99	999		Reserva de Contingência				Reserva de Contingência	900.000,00			900.000,00			
99	999	0025	Reserva de Contingência				Reserva de Contingência	900.000,00			900.000,00			
99	999	0025	Reserva de Contingência		9009		Reserva de Contingência	900.000,00			900.000,00			
Total											0,00	10.380.000,00	15.050.000,00	

MUNICÍPIO DE GUARAREMA - SP

Lei Orçamentária Anual

Anexo VI

Programa de Trabalho

Exercício de 2019

Órgão:	02	PODER EXECUTIVO						
Un. Orc.:	02.06	SECRETARIA DE EMPREGO E DESENVOLVIMENTO ECONÔMICO						
Un. Exe.:	02.06.01	FUNDO MUNICIPAL DO TURISMO						
Função	Subfunção	Programa	Ação	Especificação	Operação Especial	Projeto	Atividade	Total
23	695			Comércio e Serviços				24.000,00
23	695			Turismo				24.000,00
23	695	0016		Turismo				24.000,00
23	695	0016	2012	Fundo Municipal de Turismo				24.000,00
Total					0,00		0,00	24.000,00

R

22

MUNICÍPIO DE GUARAREMA - SP

Lei Orçamentária Anual

Anexo VI

Programa de Trabalho

Exercício de 2019

Órgão:	02	PODER EXECUTIVO	Un. Orc.:	02.07	SECRETARIA DE EDUCAÇÃO	Un. Exe.:	02.07.01	SECRETARIA DE EDUCAÇÃO	Operação Especial	Projeto	Atividade	Total
04	306	0011	04	306	0011	04	306	0011			2.089.000,00	2.089.000,00
04	306	0011	04	306	0011	04	306	0011			2.089.000,00	2.089.000,00
12	122	0010	12	122	0010	12	122	0010	10.000,00		4.729.000,00	4.729.000,00
12	122	0010	12	122	0010	12	122	0010			1.509.000,00	1.509.000,00
12	362	0012	12	362	0012	12	362	0012			1.509.000,00	1.509.000,00
12	362	0011	12	362	0011	12	362	0011			1.509.000,00	1.509.000,00
12	362	0012	12	362	0012	12	362	0012			1.720.000,00	1.720.000,00
12	363	0012	12	363	0012	12	363	0012			35.000,00	35.000,00
12	363	0012	12	363	0012	12	363	0012			35.000,00	35.000,00
12	364	0010	12	364	0010	12	364	0010			480.000,00	480.000,00
12	364	0010	12	364	0010	12	364	0010			60.000,00	60.000,00
12	364	0012	12	364	0012	12	364	0012			420.000,00	420.000,00
12	366	0010	12	366	0010	12	366	0010			420.000,00	420.000,00
12	366	0010	12	366	0010	12	366	0010			145.000,00	145.000,00
12	366	0011	12	366	0011	12	366	0011			145.000,00	145.000,00
12	366	0011	12	366	0011	12	366	0011			135.000,00	135.000,00
12	368	0010	12	368	0010	12	368	0010	10.000,00		120.000,00	130.000,00
12	368	0010	12	368	0010	12	368	0010	10.000,00		120.000,00	130.000,00
12	368	0010	12	368	0010	12	368	0010			120.000,00	120.000,00
Total									0,00	10.000,00	6.818.000,00	6.828.000,00

MUNICÍPIO DE GUARAREMA - SP

Lei Orçamentária Anual

Anexo VI

Programa de Trabalho

Exercício de 2019

Órgão:	02	PODER EXECUTIVO							
Un. Orc.:	02.07	SECRETARIA DE EDUCAÇÃO							
Un. Exe.:	02.07.02	EDUCAÇÃO ESPECIAL							
	Código	Subúncão	Programa	Ação	Especificação	Operação Especial	Plano	Atividade	Total
12	367				Educação Especial		20.000,00	1.664.000,00	1.684.000,00
12	367	0011			Educação Especial		20.000,00	1.664.000,00	1.684.000,00
12	367	0011		2021	Alimentação e Uniforme Escolar			20.000,00	20.000,00
12	367	0011		2022	Aquisição de Uniformes			110.000,00	110.000,00
12	367	0012			Transporte Escolar			570.000,00	570.000,00
12	367	0012		2024	Transporte de Alunos da Educação Especial			570.000,00	570.000,00
12	367	0013			Educação Especial		20.000,00	964.000,00	984.000,00
12	367	0013		1017	Construção, Reforma, Ampliação e Implantação de Unidades de Educação Especial		20.000,00		20.000,00
12	367	0013		2027	Educação Especial			804.000,00	804.000,00
12	367	0013		2078	Subvenções			160.000,00	160.000,00
Total							0,00	20.000,00	1.684.000,00

R

R

MUNICÍPIO DE GUARAREMA - SP

Lei Orçamentária Anual

Anexo VI

Programa de Trabalho

Exercício de 2019

Órgão:	02	PODER EXECUTIVO											Total
Un. Orc.:	02.07	SECRETARIA DE EDUCAÇÃO											
Un. Exe.:	02.07.04	ENSINO FUNDAMENTAL											
			Subunidade	Programa	Ação	Especificação	Operação Especial	Projeto	Atividade	Total			
12	361		Ensino Fundamental			Educação	50.000,00	50.000,00	22.187.004,00	22.187.004,00	22.237.004,00		
12	361	0010	Ensino Regular				50.000,00	50.000,00	14.116.500,00	14.116.500,00	50.000,00		
12	361	0010	1016			Construção, Reforma, Ampliação e Implantação de Unidades de Ensino Fundamental					14.116.500,00		
12	361	0010	2026			Ensino Fundamental					2.037.750,00		
12	361	0011	Alimentação e Uniforme Escolar								30.000,00		
12	361	0011	0011		2021	Aquisição de Uniformes					2.007.750,00		
12	361	0011	0011		2022	Aquisição de Gêneros Alimentícios					6.032.754,00		
12	361	0012	Transporte Escolar								6.032.754,00		
12	361	0012	0012		2028	Transporte de Alunos do Ensino Fundamental					6.032.754,00		
Total								0,00	22.187.004,00	22.187.004,00	22.237.004,00	22.237.004,00	

MUNICÍPIO DE GUARAREMA - SP

Lei Orçamentária Anual

Anexo VI

Programa de Trabalho

Exercício de 2019

Órgão:	02	PODER EXECUTIVO									
Un. Orc.:	02.08	SECRETARIA DE CULTURA, ESPORTES E LAZER									
Un. Exe.:	02.08.02	FUNDO MUNICIPAL DE ESPORTES									
Função	Subfunção	Programa	Ação	Específico	Operação Espec. In	Projeto	Atividade	Total			
27	812			Desporto e Lazer				27.000,00			27.000,00
27	812	0014		Desporto Comunitário				27.000,00			27.000,00
27	812	0014	2041	Cultura, Desporto e Lazer				27.000,00			27.000,00
				Fundo Municipal de Esporte				27.000,00	0,00		27.000,00
Total								0,00	0,00		27.000,00

Handwritten signature

Handwritten mark

MUNICÍPIO DE GUARAREMA - SP

Lei Orçamentária Anual

Anexo VI

Programa de Trabalho

Exercício de 2019

Órgão:	02	PODER EXECUTIVO									
Un. Orc.:	02.08	SECRETARIA DE CULTURA, ESPORTES E LAZER									
Un. Exe.:	02.08.03	SECRETARIA DE CULTURA, ESPORTES E LAZER									
Função	Subfunção	Programa	Ação	Especificação		Quantidade Baseada	Projeto	Atividade	Total		
04	122			Administração				1.484.000,00	1.484.000,00		
04	122			Administração Geral				1.484.000,00	1.484.000,00		
04	122	0014	2040	Cultura, Desporto e Lazer				1.484.000,00	1.484.000,00		
13				Cultura, Esportes e Lazer				2.347.000,00	2.347.000,00		
13	391			Cultura		10.000,00		97.000,00	97.000,00		
13	391	0014		Patrimônio Histórico, Artístico e Arqueológico				97.000,00	97.000,00		
13	391	0014	2038	Cultura, Desporto e Lazer				97.000,00	97.000,00		
13	392			Atividades vinculadas ao Patrimônio Histórico, Artístico e Arqueológico		10.000,00		2.250.000,00	2.250.000,00		
13	392			Difusão Cultural		10.000,00		2.250.000,00	2.250.000,00		
13	392	0014		Cultura, Desporto e Lazer				2.250.000,00	2.250.000,00		
13	392	0014	1019	Construção, Reforma, Ampliação e Implantação de Unidades Culturais		10.000,00		10.000,00	10.000,00		
13	392	0014	2037	Atividades de Desenvolvimento Cultural				1.470.000,00	1.470.000,00		
13	392	0014	2039	Festividades Municipais Cívicas e Culturais				230.000,00	230.000,00		
13	392	0014	2078	Subvenções				550.000,00	550.000,00		
27	812			Desporto e Lazer		20.000,00		2.794.000,00	2.814.000,00		
27	812	0014		Desporto Comunitário		20.000,00		2.794.000,00	2.814.000,00		
27	812	0014	1020	Cultura, Desporto e Lazer				2.794.000,00	2.814.000,00		
27	812	0014	2042	Construção, Reforma, Ampliação e Implantação de Áreas Esportivas				20.000,00	20.000,00		
27	812	0014	2078	Desporto e Lazer				2.079.000,00	2.079.000,00		
27	812	0014	2078	Subvenções				715.000,00	715.000,00		
Total						30.000,00		6.625.000,00	6.655.000,00		
						0,00					

MUNICÍPIO DE GUARAREMA - SP

Lei Orçamentária Anual

Anexo VI

Programa de Trabalho

Exercício de 2019

Órgão:	02	PODER EXECUTIVO									
Un. Orc.:	02.09	SECRETARIA DE OBRAS, MEIO AMBIENTE, PLANEJAMENTO E SERVIÇOS PÚBLICOS									
Un. Exe.:	02.09.01	FUNDO MUNICIPAL DE MEIO AMBIENTE									
Funcio.	Subfuncio.	Programa	Acao	Especificacao	Operacao Espec.	Projeto	Atividade	Total			
18	541			Gestão Ambiental			14.000,00	14.000,00			
18	541			Preservação e Conservação Ambiental			14.000,00	14.000,00			
18	541	0023		Gestão Ambiental			14.000,00	14.000,00			
18	541	0023	2068	Fundo Municipal de Meio Ambiente			14.000,00	14.000,00			
Total						0,00	0,00	14.000,00	14.000,00		

MUNICÍPIO DE GUARAREMA - SP

Lei Orçamentária Anual

Anexo VI

Programa de Trabalho

Exercício de 2019

Órgão:	02	PODER EXECUTIVO										
Un. Orc.:	02.10	SECRETARIA DE SAÚDE										
Un. Exe.:	02.10.02	SECRETARIA DE SAÚDE										
Função	Subfunção	Programa	Ação	Especificação	Operação Especial	Projeto	Atividade	Total				
10	122			Saúde		15.300.000,00	780.000,00	15.080.000,00				
10	122	0015		Saúde			780.000,00	780.000,00				
10	122	0015	2043	Secretaria Municipal de Saúde			780.000,00	780.000,00				
10	302			Assistência Hospitalar e Ambulatorial		15.300.000,00		15.300.000,00				
10	302	0015		Saúde		15.300.000,00		15.300.000,00				
10	302	0015	1014	Construção, Reforma, Ampliação e Implantação de Unidades de Saúde		15.300.000,00		15.300.000,00				
Total						0,00	780.000,00	16.080.000,00				

MUNICÍPIO DE GUARAREMA - SP

Lei Orçamentária Anual

Anexo VI

Programa de Trabalho

Exercício de 2019

Órgão:	02	PODER EXECUTIVO									
Un. Orc.:	02.11	SECRETARIA DE ASSISTÊNCIA SOCIAL, HABITAÇÃO E CIDADANIA									
Un. Exe.:	02.11.03	FUNDO MUNICIPAL DE ASSISTÊNCIA SOCIAL									
	Função	Subfunção	Programa	Ação	Especificação	Operação Especial	Projeto	Atividade	Total		
08	244				Assistência Social			2.020.000,00	2.020.000,00		
08	244				Assistência Comunitária			2.020.000,00	2.020.000,00		
08	244	0005			Assistência			240.000,00	240.000,00		
08	244	0005		2052	Fundo Municipal de Assistência Social			1.780.000,00	1.780.000,00		
08	244	0005		2056	Programas Sociais						
Total						0,00	0,00	2.020.000,00	2.020.000,00		

[Handwritten signature]

[Handwritten mark]

MUNICÍPIO DE GUARAREMA - SP

Lei Orçamentária Anual

Anexo VI

Programa de Trabalho

Exercício de 2019

Órgão:	02	PODER EXECUTIVO																															
Un. Orc.:	02.11	SECRETARIA DE ASSISTÊNCIA SOCIAL, HABITAÇÃO E CIDADANIA																															
Un. Exe.:	02.11.06	FUNDO MUNICIPAL DE HABITAÇÃO E DE INTERESSE SOCIAL																															
Função	Subfunção	Programa	Ação	Especificação	Operação Especial	Projeto	Atividade	Total																									
16	482			Habitación				4.000,00					4.000,00								4.000,00												
16	482	0006		Habitación Urbana				4.000,00					4.000,00								4.000,00												
16	482	0006	2067	Habitación				4.000,00					4.000,00								4.000,00												
Fundo Municipal de Habitación e Interesse Social																																	
Total													0,00	0,00						4.000,00					4.000,00								4.000,00





MUNICÍPIO DE GUARAREMA - SP

Lei Orçamentária Anual

Anexo VI

Programa de Trabalho

Exercício de 2019

Órgão:	02	PODER EXECUTIVO										
Un. Orc.:	02.11	SECRETARIA DE ASSISTÊNCIA SOCIAL, HABITAÇÃO E CIDADANIA										
Un. Exe.:	02.11.08	FUNDO MUNICIPAL DA JUVENTUDE										
Função	Subfunção	Programa	Ação	Especificação	Operação Especial	Projeto	Advertido	Total				
04				Assistência Social			6.000,00	6.000,00				
08	244			Assistência Comunitária			6.000,00	6.000,00				
08	244	0005		Assistência			6.000,00	6.000,00				
08	244	0005	2088	Fundo Municipal da Juventude			6.000,00	6.000,00				
Total					0,00	0,00	6.000,00	6.000,00				
Total Geral					5.480.000,00	31.361.768,26	1.011.274.354,00	198.116.122,26				

MUNICÍPIO DE GUARAREMA - SP

Lei Orçamentária Anual

Anexo VII

Programas de Trabalho do Governo - Demonstrativo de Funções, Subfunções e Programas por Projeto/Atividade

Exercício de 2019

Função	Subfunção	Programa	Especificação	Operação Especial	Projeto	Atividade	Total
01	031		Ação Legislativa				2.600.000,00
01	031	0001	Processo Legislativo				2.600.000,00
02	062		Judiciária		20.000,00		20.000,00
02	062	0004	Defesa do Interesse Público no Processo Judiciário		20.000,00		20.000,00
04	062		Supervisão e Coordenação Geral	1.900.000,00	100.000,00		34.361.000,00
04	122		Administração	1.900.000,00	100.000,00		32.272.000,00
04	122		Administração Geral	915.000,00	100.000,00		23.628.000,00
04	122	0002	Administração Geral	915.000,00			985.000,00
04	122	0003	Previdência Municipal				6.170.000,00
04	122	0004	Supervisão e Coordenação Geral				5.000,00
04	122	0005	Assistência				1.484.000,00
04	122	0014	Cultura, Desporto e Lazer				2.089.000,00
04	306		Alimentação e Nutrição				2.089.000,00
04	306	0011	Alimentação e Uniforme Escolar				7.766.500,00
06	122		Segurança Pública		70.000,00		1.406.000,00
06	122		Administração Geral				1.406.000,00
06	122	0024	Monitoramento e Segurança		10.000,00		1.090.000,00
06	181		Policimento		10.000,00		1.090.000,00
06	181	0024	Monitoramento e Segurança		10.000,00		491.000,00
06	182		Defesa Civil		50.000,00		491.000,00
06	182	0024	Monitoramento e Segurança		50.000,00		4.779.500,00
06	183		Informação e Inteligência		10.000,00		4.779.500,00
06	183	0024	Monitoramento e Segurança		10.000,00		4.779.500,00
08	122		Assistência Social		20.000,00		6.491.000,00
08	122		Administração Geral				2.244.000,00
08	122	0005	Assistência				2.244.000,00
08	241		Assistência ao Idoso				173.000,00
08	241	0005	Assistência				173.000,00
08	242		Assistência ao Portador de Deficiência				6.000,00
08	242	0005	Assistência				6.000,00
08	243		Assistência à Criança e ao Adolescente				923.000,00
08	243	0005	Assistência				923.000,00
08	244		Assistência Comunitária				3.125.000,00
08	244	0005	Assistência				3.125.000,00
08	244	0024	Monitoramento e Segurança		20.000,00		3.125.000,00
09	271		Previdência Social				20.000,00
09	271		Previdência Básica				20.000,00
09	271	0004	Supervisão e Coordenação Geral				10.000,00
10	122		Saúde		15.350.000,00		50.519.700,00
10	122		Administração Geral				780.000,00
10	122	0015	Saúde				780.000,00
10	301		Atenção Básica				16.550.000,00
10	301	0015	Saúde				16.550.000,00
10	302		Assistência Hospitalar e Ambulatorial				31.829.700,00
10	302	0015	Saúde				31.829.700,00
10	304		Vigilância Sanitária				1.360.000,00
10	304	0015	Saúde				1.360.000,00

MUNICÍPIO DE GUARAREMA - SP

Lei Orçamentária Anual

Anexo VII

Programas de Trabalho do Governo - Demonstrativo de Funções, Subfunções e Programas por Projeto/Atividade

Exercício de 2019

Função	Subfunção	Projeto	Atividade	Total
10	304	0015	Saúde	1.360.000,00
11	128		Trabalho	1.709.000,00
11	128	0022	Formação de Recursos Humanos	1.680.000,00
11	333		Emprego	1.680.000,00
11	333	0022	Emprego	1.680.000,00
12	122		Educação	41.320.154,00
12	122		Administração Geral	1.509.000,00
12	122	0010	Ensino Regular	1.509.000,00
12	361		Ensino Fundamental	22.237.004,00
12	361	0010	Ensino Regular	14.116.500,00
12	361	0011	Alimentação e Uniforme Escolar	2.037.750,00
12	361	0012	Transporte Escolar	6.032.754,00
12	362		Ensino Médio	2.305.000,00
12	362	0011	Alimentação e Uniforme Escolar	585.000,00
12	362	0012	Transporte Escolar	1.720.000,00
12	363		Ensino Profissional	635.000,00
12	363	0012	Transporte Escolar	35.000,00
12	363	0022	Emprego	600.000,00
12	364		Ensino Superior	480.000,00
12	364	0010	Ensino Regular	60.000,00
12	364	0012	Transporte Escolar	420.000,00
12	365		Educação Infantil	12.060.150,00
12	365	0010	Ensino Regular	9.019.999,00
12	365	0011	Alimentação e Uniforme Escolar	1.290.151,00
12	365	0012	Transporte Escolar	1.700.000,00
12	366		Educação de Jovens e Adultos	280.000,00
12	366	0010	Ensino Regular	145.000,00
12	366	0011	Alimentação e Uniforme Escolar	135.000,00
12	367		Educação Especial	1.684.000,00
12	367	0011	Alimentação e Uniforme Escolar	130.000,00
12	367	0012	Transporte Escolar	570.000,00
12	367	0013	Educação Especial	984.000,00
12	368		Educação Básica	130.000,00
12	368	0010	Ensino Regular	130.000,00
13	391		Cultura	2.360.000,00
13	391		Patrimônio Histórico, Artístico e Arqueológico	97.000,00
13	391	0014	Cultura, Desporto e Lazer	97.000,00
13	392		Difusão Cultural	2.263.000,00
13	392	0014	Cultura, Desporto e Lazer	2.263.000,00
14	422		Direitos da Cidadania	254.000,00
14	422		Direitos Individuais, Coletivos e Difusos	254.000,00
14	422	0005	Assistência	254.000,00
15	122		Urbanismo	7.323.000,00
15	122		Administração Geral	4.579.000,00
15	122	0008	Serviços Urbanos	4.579.000,00
15	125		Normatização e Fiscalização	79.000,00

MUNICÍPIO DE GUARAREMA - SP

Lei Orçamentária Anual
Anexo VII

Programas de Trabalho do Governo - Demonstrativo de Funções, Subfunções e Programas por Projeto/Atividade

Exercício de 2019

Função	Subfunção	Programa	Especificação	Operações Especiais	Projeto	Atividade	Total
15	125	0019	Planejamento Urbano			79.000,00	79.000,00
15	451		Infra-estrutura Urbana		60.000,00		60.000,00
15	451	0007	Infra-estrutura		60.000,00		60.000,00
15	452		Serviços Urbanos		2.665.000,00		2.665.000,00
15	452	0007	Infra-estrutura		32.000,00		32.000,00
15	452	0008	Serviços Urbanos		2.633.000,00		2.633.000,00
16			Habituação		10.000,00		10.000,00
16	482		Habituação Urbana		10.000,00		10.000,00
16	482	0005	Habituação		10.000,00		10.000,00
17			Saneamento		40.000,00		40.000,00
17	512		Saneamento Básico Urbano		40.000,00		40.000,00
17	512	0007	Infra-estrutura		20.000,00		20.000,00
17	512	0021	Limpeza Pública		20.000,00		20.000,00
18			Gestão Ambiental		20.000,00		20.000,00
18	541		Preservação e Conservação Ambiental		20.000,00		20.000,00
18	541	0023	Gestão Ambiental		20.000,00		20.000,00
18	544		Recursos Hídricos		10.000,00		10.000,00
18	544	0023	Gestão Ambiental		10.000,00		10.000,00
20			Agricultura		10.000,00		10.000,00
20	605		Abastecimento		10.000,00		10.000,00
20	605	0018	Agricultura		10.000,00		10.000,00
22			Indústria		20.000,00		20.000,00
22	661		Promoção Industrial		20.000,00		20.000,00
22	661	0009	Emprego e Desenvolvimento Econômico		20.000,00		20.000,00
23			Comércio e Serviços		60.000,00		60.000,00
23	691		Promoção Comercial		60.000,00		60.000,00
23	691	0009	Emprego e Desenvolvimento Econômico		60.000,00		60.000,00
23	695		Turismo		60.000,00		60.000,00
23	695	0016	Turismo		60.000,00		60.000,00
24			Comunicações		5.000,00		5.000,00
24	722		Telecomunicações		5.000,00		5.000,00
24	722	0008	Serviços Urbanos		5.000,00		5.000,00
25			Energia		20.000,00		20.000,00
25	752		Energia Elétrica		20.000,00		20.000,00
25	752	0007	Infra-estrutura		20.000,00		20.000,00
25	752	0008	Serviços Urbanos		20.000,00		20.000,00
26			Transporte		15.376.768,26		15.376.768,26
26	782		Transporte Rodoviário		15.376.768,26		15.376.768,26
26	782	0007	Infra-estrutura		3.140.000,00		3.140.000,00
26	782	0008	Serviços Urbanos		4.648.000,00		4.648.000,00
26	782	0017	Transportes		5.991.000,00		5.991.000,00
27			Desporto e Lazer		20.000,00		20.000,00
27	812		Desporto Comunitário		20.000,00		20.000,00
27	812	0014	Cultura, Desporto e Lazer		20.000,00		20.000,00
28			Entargos especiais		2.680.000,00		2.680.000,00
28	843		Serviço da Dívida Interna		2.680.000,00		2.680.000,00
28	843	0020	Dívida Interna		2.680.000,00		2.680.000,00

MUNICÍPIO DE GUARAREMA - SP

Lei Orçamentária Anual

Anexo VII

Programas de Trabalho do Governo - Demonstrativo de Funções, Subfunções e Programas por Projeto/Atividade

Exercício de 2019

Função	Subfunção	Programa	Especificação	Operação Especial	Projeto	Atividade	Total
99	999		Reserva de Contingência	900.000,00			900.000,00
99	999		Reserva de Contingência	900.000,00			900.000,00
99	999	0025	Reserva de Contingência				
Total				5.480.000,00	31.361.768,26	161.274.354,00	198.116.122,26

(Handwritten mark)

(Handwritten mark)

MUNICÍPIO DE GUARAREMA - SP

Lei Orçamentária Anual

Anexo VIII

Demonstrativo da Despesa por Funções, Subfunções e Programas Conforme Vínculo com os Recursos

Exercício de 2019

Função	Subfunção	Programa	Especificação	Ordinário	Vinculado	Total
01			Legislativa	2.600.000,00		2.600.000,00
01	031		Ação Legislativa	2.600.000,00		2.600.000,00
01	031	0001	Processo Legislativo	2.600.000,00		2.600.000,00
02			Judiciária	20.000,00		20.000,00
02	062		Defesa do Interesse Público no Processo Judiciário	20.000,00		20.000,00
02	062	0004	Supervisão e Coordenação Geral	20.000,00		20.000,00
04			Administração	34.361.000,00		34.361.000,00
04	122		Administração Geral	32.272.000,00		32.272.000,00
04	122	0002	Administração Geral	23.628.000,00		23.628.000,00
04	122	0003	Previdência Municipal	985.000,00		985.000,00
04	122	0004	Supervisão e Coordenação Geral	6.170.000,00		6.170.000,00
04	122	0005	Assistência	5.000,00		5.000,00
04	122	0014	Cultura, Desporto e Lazer	1.484.000,00		1.484.000,00
04	306		Alimentação e Nutrição	2.089.000,00		2.089.000,00
04	306	0011	Alimentação e Uniforme Escolar	2.089.000,00		2.089.000,00
06			Segurança Pública	5.087.000,00	4.679.500,00	7.766.500,00
06	122		Administração Geral	1.406.000,00		1.406.000,00
06	122	0024	Monitoramento e Segurança	1.406.000,00		1.406.000,00
06	181		Policimento	1.090.000,00		1.090.000,00
06	181	0024	Monitoramento e Segurança	1.090.000,00		1.090.000,00
06	182		Defesa Civil	491.000,00		491.000,00
06	182	0024	Monitoramento e Segurança	491.000,00		491.000,00
06	183		Informação e Inteligência	100.000,00	4.679.500,00	4.779.500,00
06	183	0024	Monitoramento e Segurança	100.000,00	4.679.500,00	4.779.500,00
08			Assistência Social	5.826.000,00	665.000,00	6.491.000,00
08	122		Administração Geral	2.244.000,00		2.244.000,00
08	122	0005	Assistência	2.244.000,00		2.244.000,00
08	241		Assistência ao Idoso	173.000,00		173.000,00
08	241	0005	Assistência	173.000,00		173.000,00
08	242		Assistência ao Portador de Deficiência	6.000,00		6.000,00
08	242	0005	Assistência	6.000,00		6.000,00
08	243		Assistência à Criança e ao Adolescente	868.000,00	55.000,00	923.000,00
08	243	0005	Assistência	868.000,00	55.000,00	923.000,00
08	244		Assistência Comunitária	2.535.000,00	610.000,00	3.145.000,00
08	244	0005	Assistência	2.515.000,00	610.000,00	3.125.000,00
08	244	0024	Monitoramento e Segurança	20.000,00		20.000,00
09			Previdência Social	10.000,00		10.000,00
09	271		Previdência Básica	10.000,00		10.000,00
09	271	0004	Supervisão e Coordenação Geral	10.000,00		10.000,00
10			Saúde	41.779.700,00	8.740.000,00	50.519.700,00
10	122		Administração Geral	780.000,00		780.000,00
10	122	0015	Saúde	780.000,00		780.000,00
10	301		Atenção Básica	15.630.000,00	920.000,00	16.550.000,00
10	301	0015	Saúde	15.630.000,00	920.000,00	16.550.000,00
10	302		Assistência Hospitalar e Ambulatorial	24.189.700,00	7.640.000,00	31.829.700,00
10	302	0015	Saúde	24.189.700,00	7.640.000,00	31.829.700,00
10	304		Vigilância Sanitária	1.180.000,00	180.000,00	1.360.000,00
10	304	0015	Saúde	1.180.000,00	180.000,00	1.360.000,00
11			Trabalho	1.709.000,00		1.709.000,00
11	128		Formação de Recursos Humanos	1.680.000,00		1.680.000,00
11	128	0022	Emprego	1.680.000,00		1.680.000,00
11	333		Empregabilidade	29.000,00		29.000,00
11	333	0022	Emprego	29.000,00		29.000,00
12			Educação	19.598.000,00	21.722.154,00	41.320.154,00
12	122		Administração Geral	1.509.000,00		1.509.000,00
12	122	0010	Ensino Regular	1.509.000,00		1.509.000,00
12	361		Ensino Fundamental	9.725.000,00	12.512.004,00	22.237.004,00
12	361	0010	Ensino Regular	5.245.000,00	8.921.500,00	14.166.500,00
12	361	0011	Alimentação e Uniforme Escolar	180.000,00	1.857.750,00	2.037.750,00
12	361	0012	Transporte Escolar	4.300.000,00	1.732.754,00	6.032.754,00
12	362		Ensino Médio	685.000,00	1.620.000,00	2.305.000,00
12	362	0011	Alimentação e Uniforme Escolar	65.000,00	520.000,00	585.000,00
12	362	0012	Transporte Escolar	620.000,00	1.100.000,00	1.720.000,00
12	363		Ensino Profissional	635.000,00		635.000,00
12	363	0012	Transporte Escolar	35.000,00		35.000,00
12	363	0022	Emprego	600.000,00		600.000,00
12	364		Ensino Superior	480.000,00		480.000,00
12	364	0010	Ensino Regular	60.000,00		60.000,00
12	364	0012	Transporte Escolar	420.000,00		420.000,00
12	365		Educação Infantil	4.630.000,00	7.430.150,00	12.060.150,00
12	365	0010	Ensino Regular	2.750.000,00	6.319.999,00	9.069.999,00
12	365	0011	Alimentação e Uniforme Escolar	180.000,00	1.110.151,00	1.290.151,00

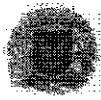

MUNICÍPIO DE GUARAREMA - SP

Lei Orçamentária Anual

Anexo VIII

Demonstrativo da Despesa por Funções, Subfunções e Programas Conforme Vínculo com os Recursos

Exercício de 2019

Função	Subfunção	Programa	Especificação	Ordinário	Vinculado	Total
12	365	0012	Transporte Escolar	1.700.000,00		1.700.000,00
12	366		Educação de Jovens e Adultos	175.000,00	105.000,00	280.000,00
12	366	0010	Ensino Regular	115.000,00	30.000,00	145.000,00
12	366	0011	Alimentação e Uniforme Escolar	60.000,00	75.000,00	135.000,00
12	367		Educação Especial	1.629.000,00	55.000,00	1.684.000,00
12	367	0011	Alimentação e Uniforme Escolar	75.000,00	55.000,00	130.000,00
12	367	0012	Transporte Escolar	570.000,00		570.000,00
12	367	0013	Educação Especial	984.000,00		984.000,00
12	368		Educação Básica	130.000,00		130.000,00
12	368	0010	Ensino Regular	130.000,00		130.000,00
13			Cultura	2.370.000,00	10.000,00	2.380.000,00
13	391		Patrimônio Histórico, Artístico e Arqueológico	97.000,00		97.000,00
13	391	0014	Cultura, Desporto e Lazer	97.000,00		97.000,00
13	392		Difusão Cultural	2.273.000,00	10.000,00	2.283.000,00
13	392	0014	Cultura, Desporto e Lazer	2.273.000,00	10.000,00	2.283.000,00
14			Direitos da Cidadania	254.000,00		254.000,00
14	422		Direitos Individuais, Coletivos e Difusos	254.000,00		254.000,00
14	422	0005	Assistência	254.000,00		254.000,00
15			Urbanismo	7.383.000,00		7.383.000,00
15	122		Administração Geral	4.579.000,00		4.579.000,00
15	122	0008	Serviços Urbanos	4.579.000,00		4.579.000,00
15	125		Normatização e Fiscalização	79.000,00		79.000,00
15	125	0019	Planejamento Urbano	79.000,00		79.000,00
15	451		Infra-estrutura Urbana	60.000,00		60.000,00
15	451	0007	Infraestrutura	60.000,00		60.000,00
15	452		Serviços Urbanos	2.665.000,00		2.665.000,00
15	452	0007	Infraestrutura	32.000,00		32.000,00
15	452	0008	Serviços Urbanos	2.633.000,00		2.633.000,00
16			Habitação	101.000,00		101.000,00
16	482		Habitação Urbana	101.000,00		101.000,00
16	482	0006	Habitação	101.000,00		101.000,00
17			Saneamento	4.084.000,00	698.000,00	4.782.000,00
17	512		Saneamento Básico Urbano	4.084.000,00	698.000,00	4.782.000,00
17	512	0007	Infraestrutura	20.000,00		20.000,00
17	512	0021	Limpeza Pública	4.064.000,00	698.000,00	4.762.000,00
18			Gestão Ambiental	558.000,00		558.000,00
18	541		Preservação e Conservação Ambiental	548.000,00		548.000,00
18	541	0023	Gestão Ambiental	548.000,00		548.000,00
18	544		Recursos Hídricos	10.000,00		10.000,00
18	544	0023	Gestão Ambiental	10.000,00		10.000,00
20			Agricultura	255.000,00	10.000,00	265.000,00
20	605		Abastecimento	255.000,00	10.000,00	265.000,00
20	605	0018	Agricultura	255.000,00	10.000,00	265.000,00
22			Indústria	20.000,00		20.000,00
22	661		Promoção Industrial	20.000,00		20.000,00
22	661	0009	Emprego e Desenvolvimento Econômico	20.000,00		20.000,00
23			Comércio e Serviços	1.934.000,00	1.000,00	1.935.000,00
23	691		Promoção Comercial	100.000,00	1.000,00	101.000,00
23	691	0009	Emprego e Desenvolvimento Econômico	100.000,00	1.000,00	101.000,00
23	695		Turismo	1.834.000,00		1.834.000,00
23	695	0016	Turismo	1.834.000,00		1.834.000,00
24			Comunicações	74.000,00		74.000,00
24	722		Telecomunicações	74.000,00		74.000,00
24	722	0008	Serviços Urbanos	74.000,00		74.000,00
25			Energia	3.160.000,00		3.160.000,00
25	752		Energia Elétrica	3.160.000,00		3.160.000,00
25	752	0007	Infraestrutura	20.000,00		20.000,00
25	752	0008	Serviços Urbanos	3.140.000,00		3.140.000,00
26			Transporte	10.189.000,00	15.796.768,26	25.985.768,26
26	782		Transporte Rodoviário	10.189.000,00	15.796.768,26	25.985.768,26
26	782	0007	Infraestrutura	50.000,00	15.296.768,26	15.346.768,26
26	782	0008	Serviços Urbanos	4.148.000,00	500.000,00	4.648.000,00
26	782	0017	Transportes	5.991.000,00		5.991.000,00
27			Desporto e Lazer	1.841.000,00	1.000.000,00	2.841.000,00
27	812		Desporto Comunitário	1.841.000,00	1.000.000,00	2.841.000,00
27	812	0014	Cultura, Desporto e Lazer	1.841.000,00	1.000.000,00	2.841.000,00
28			Encargos especiais	2.680.000,00		2.680.000,00
28	843		Serviço da Dívida Interna	2.680.000,00		2.680.000,00
28	843	0020	Dívida Interna	2.680.000,00		2.680.000,00
99			Reserva de Contingência	900.000,00		900.000,00
99	999		Reserva de Contingência	900.000,00		900.000,00
99	999	0025	Reserva de Contingência	900.000,00		900.000,00



MUNICÍPIO DE GUARAREMA - SP

Lei Orçamentária Anual

Anexo VIII

Demonstrativo da Despesa por Funções, Subfunções e Programas Conforme Vínculo com os Recursos

Exercício de 2019

Total	144.793.700,00	53.322.422,26	198.116.122,26
-------	----------------	---------------	----------------



MUNICÍPIO DE GUARAREMA - SP

Lei Orçamentária Anual

Anexo IX

Demonstrativo da Despesa por Função

Exercício de 2019

Unidade	Função	Descrição	Valor
01		PODER LEGISLATIVO	2.600.000,00
	01	Legislativa	2.600.000,00
02		PODER EXECUTIVO	195.516.122,26
	02	Judiciária	20.000,00
	04	Administração	34.361.000,00
	06	Segurança Pública	7.766.500,00
	08	Assistência Social	6.491.000,00
	09	Previdência Social	10.000,00
	10	Saúde	50.519.700,00
	11	Trabalho	1.709.000,00
	12	Educação	41.320.154,00
	13	Cultura	2.380.000,00
	14	Direitos da Cidadania	254.000,00
	15	Urbanismo	7.383.000,00
	16	Habituação	101.000,00
	17	Saneamento	4.782.000,00
	18	Gestão Ambiental	558.000,00
	20	Agricultura	265.000,00
	22	Indústria	20.000,00
	23	Comércio e Serviços	1.935.000,00
	24	Comunicações	74.000,00
	25	Energia	3.160.000,00
	26	Transporte	25.985.768,26
	27	Desporto e Lazer	2.841.000,00
	28	Encargos especiais	2.680.000,00
	99	Reserva de Contingência	900.000,00
Total Geral			198.116.122,26

9



MUNICÍPIO DE GUARAREMA - SP

Lei Orçamentária Anual

Anexo IX

Demonstrativo da Despesa por Função

Exercício de 2019

Função	Descrição	Valor
01	Legislativa	2.600.000,00
02	Judiciária	20.000,00
04	Administração	34.361.000,00
06	Segurança Pública	7.766.500,00
08	Assistência Social	6.491.000,00
09	Previdência Social	10.000,00
10	Saúde	50.519.700,00
11	Trabalho	1.709.000,00
12	Educação	41.320.154,00
13	Cultura	2.380.000,00
14	Direitos da Cidadania	254.000,00
15	Urbanismo	7.383.000,00
16	Habituação	101.000,00
17	Saneamento	4.782.000,00
18	Gestão Ambiental	558.000,00
20	Agricultura	265.000,00
22	Indústria	20.000,00
23	Comércio e Serviços	1.935.000,00
24	Comunicações	74.000,00
25	Energia	3.160.000,00
26	Transporte	25.985.768,26
27	Desporto e Lazer	2.841.000,00
28	Encargos especiais	2.680.000,00
99	Reserva de Contingência	900.000,00
Total Geral		198.116.122,26

P

**MUNICÍPIO DE GUARAREMA - SP**

Lei Orçamentária Anual

LRF art. 5, Inc. I

Demonstrativo da Consolidação dos Programas e Acompanhamento das Metas

Exercício de 2019

Programa:	0001 - Processo Legislativo		
Tipo:	Plurianual (continuado)	Classificação:	Plurianual (continuado)
Un. Resp.:	01.01.01 - LEGISLATIVO		
Objetivo:	Garantir as atividades e projetos do Poder Legislativo.	Justificativa:	Necessário ao atendimento do processo legislativo municipal.

Indicadores do Programa "0001 - Processo Legislativo"			
Descrição	UN. Medida	Índice	
		Recente	Futuro
1 - Funções Legislativas	% - PERCENTUAL	0,0000	100,0000

Ações do Programa "0001 - Processo Legislativo"						
Função	Subfunção	Descrição	Produto	UN. Medida	Meta	Custo
01	031	Legislativa				2.600.000,00
		Ação Legislativa				2.600.000,00
		2001 - Legislativo	Manutenção	PERCENTUAL	25,0000	1.600.000,00
		2002 - Secretaria	Manutenção	PERCENTUAL	25,0000	1.000.000,00
Custo Total:						2.600.000,00

2

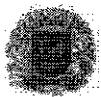
**MUNICÍPIO DE GUARAREMA - SP**

Lei Orçamentária Anual

LRF art. 5, Inc. I

Demonstrativo da Consolidação dos Programas e Acompanhamento das Metas

Exercício de 2019

Programa:	0002 - Administração Geral		
Tipo:	Plurianual (continuado)	Classificação:	Plurianual (continuado)
Un. Resp.:	02.05.02 - SECRETARIA DE MODERNIZAÇÃO ADMINISTRATIVA E FINANÇAS		
Objetivo:	Garantir as atividades e projetos administrativos do Poder Executivo.	Justificativa:	Necessário ao atendimento das unidades administrativas.

Indicadores do Programa "0002 - Administração Geral"			
Descrição	UN. Medida	Índice	
		Recente	Futuro
1 - Unidades Administrativas	% - PERCENTUAL	0,0000	100,0000

Ações do Programa "0002 - Administração Geral"						
Função	Subfunção	Descrição	Produto	UN. Medida	Meta	Custo
04	122	Administração				23.628.000,00
		Administração Geral				23.628.000,00
		0002 - Indenizações e Restituições Trabalhistas	Indenização e Restituição	PERCENTUAL	25,0000	110.000,00
		0003 - Precatórios	Precatório	PERCENTUAL	25,0000	700.000,00
		0004 - Indenizações e Restituições Diversas	Indenização e Restituição	PERCENTUAL	25,0000	105.000,00
		1007 - Construção, Reforma, Ampliação e Implantação de Próprios Municipais	Obras e Instalações	PERCENTUAL	25,0000	50.000,00
		1031 - Construção e Implantação da Câmara Municipal	Obras	PERCENTUAL	25,0000	50.000,00
		2009 - Secretaria de Assuntos Jurídicos	Manutenção	PERCENTUAL	25,0000	9.920.000,00
		2010 - Secretaria de Modernização Administrativa e Finanças	Manutenção	PERCENTUAL	25,0000	10.380.000,00
		2011 - Secretaria de Emprego e Desenvolvimento Econômico	Manutenção	PERCENTUAL	25,0000	1.165.000,00
		2079 - Sistema de Gestão da Qualidade	Manutenção	PERCENTUAL	25,0000	244.000,00
2085 - Meio Ambiente e Planejamento Urbano	Manutenção	PERCENTUAL	25,0000	904.000,00		
Custo Total:						26.228.000,00

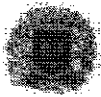

MUNICÍPIO DE GUARAREMA - SP

Lei Orçamentária Anual

LRF art. 5, Inc. I

Demonstrativo da Consolidação dos Programas e Acompanhamento das Metas

Exercício de 2019

Programa:	0003 - Previdência Municipal		
Tipo:	Plurianual (continuado)	Classificação:	Plurianual (continuado)
Un. Resp.:	02.05.02 - SECRETARIA DE MODERNIZAÇÃO ADMINISTRATIVA E FINANÇAS		
Objetivo:	Garantir os pagamentos de pensões e aposentadorias dos servidores estatutários.	Justificativa:	Necessário ao atendimento dos compromissos vinculados ao FUNDO DE PREVIDÊNCIA MUNICIPAL, criado em caráter de extinção.

Indicadores do Programa "0003 - Previdência Municipal"			
Descrição	UN. Medida	Índice	
		Recente	Futuro
1 - Aposentados e Pensionistas	% - PERCENTUAL	0,0000	100,0000

Ações do Programa "0003 - Previdência Municipal"						
Função	Subfunção	Descrição	Produto	UN. Medida	Meta	Custo
04	122	Administração Administração Geral 0001 - Manutenção de Aposentados e Pensionistas	Aposentadoria e Pensão	PERCENTUAL	25,0000	985.000,00 985.000,00 985.000,00
Custo Total:						27.213.000,00

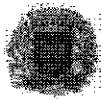
**MUNICÍPIO DE GUARAREMA - SP**

Lei Orçamentária Anual

LRF art. 5, Inc. I

Demonstrativo da Consolidação dos Programas e Acompanhamento das Metas

Exercício de 2019

Programa: 0004 - Supervisão e Coordenação Geral	
Tipo: Plurianual (continuado)	Classificação: Plurianual (continuado)
Un. Resp.: 02.01.02 - GABINETE DO PREFEITO	
Objetivo: Garantir a supervisão e coordenação do desenvolvimento de todas as atividades e projetos das unidades administrativas municipais.	Justificativa: Necessário para a coordenação das ações do Poder Executivo.

Indicadores do Programa "0004 - Supervisão e Coordenação Geral"			
Descrição	UN. Medida	Índice	
		Recente	Futuro
1 - Supervisão	% - PERCENTUAL	0,0000	100,0000

Ações do Programa "0004 - Supervisão e Coordenação Geral"						
Função	Subfunção	Descrição	Produto	UN. Medida	Meta	Custo
02	062	Judiciária				20.000,00
		Defesa do Interesse Público no Processo Judiciário				20.000,00
		1011 - Construção, Reforma e Ampliação de Unidades do Poder Judiciário Instaladas no Município	Obras	PERCENTUAL	25,0000	20.000,00
04	122	Administração				6.170.000,00
		Administração Geral				6.170.000,00
		2003 - Gabinete do Prefeito	Manutenção	PERCENTUAL	25,0000	2.331.000,00
		2005 - Secretaria de Governo e Relações Institucionais	Manutenção	PERCENTUAL	25,0000	796.000,00
		2007 - Publicidade	Manutenção	PERCENTUAL	25,0000	1.900.000,00
		2066 - Consórcios	Manutenção	PERCENTUAL	25,0000	156.000,00
		2081 - Desenvolvimento de Projetos e Controle Estratégico	Manutenção	PERCENTUAL	25,0000	408.000,00
		2084 - Tecnologia da Informação	Manutenção	PERCENTUAL	25,0000	579.000,00
09	271	Previdência Social				10.000,00
		Previdência Básica				10.000,00
		1035 - Construção, Reforma, Ampliação e Implantação de Unidade da Previdência Social	Obras	PERCENTUAL	25,0000	10.000,00
Custo Total:						33.413.000,00

**MUNICÍPIO DE GUARAREMA - SP**

Lei Orçamentária Anual

LRF art. 5, Inc. I

Demonstrativo da Consolidação dos Programas e Acompanhamento das Metas

Exercício de 2019

Programa:	0005 - Assistência		
Tipo:	Plurianual (continuado)	Classificação:	Plurianual (continuado)
Un. Resp.:	02.11.04 - SECRETARIA DE ASSISTÊNCIA SOCIAL, HABITAÇÃO E CIDADANIA		
Objetivo:	Garantir as atividades de assistência à população.	Justificativa:	Necessário ao desenvolvimento social da população municipal. (crianças, jovens, adultos e idosos).

Indicadores do Programa "0005 - Assistência"

Descrição	UN. Medida	Índice	
		Recente	Futuro
1 - Assistência Social	PERCENTUAL	0,0000	100,0000

Ações do Programa "0005 - Assistência"

Função	Subfunção	Descrição	Produto	UN. Medida	Meta	Custo
04	122	Administração				5.000,00
		Administração Geral				5.000,00
		2066 - Consórcios	Manutenção	PERCENTUAL	25,0000	5.000,00
08	122	Assistência Social				6.471.000,00
		Administração Geral				2.244.000,00
		2049 - Secretaria de Assistência Social, Habitação e Cidadania	Manutenção	PERCENTUAL	25,0000	2.244.000,00
		Assistência ao Idoso				173.000,00
		2050 - Fundo Municipal do Idoso	Manutenção	PERCENTUAL	25,0000	89.000,00
		2055 - Ações Desenvolvidas para a Melhor Idade	Manutenção	PERCENTUAL	25,0000	84.000,00
		Assistência ao Portador de Deficiência				6.000,00
		2087 - Fundo Municipal dos Direitos da Pessoa com Deficiência	Manutenção	PERCENTUAL	25,0000	6.000,00
		Assistência à Criança e ao Adolescente				923.000,00
		2051 - Fundo Municipal da Criança e do Adolescente	Manutenção	PERCENTUAL	25,0000	224.000,00
		2053 - Conselho Tutelar	Manutenção	PERCENTUAL	25,0000	266.000,00
		2057 - Abrigo Institucional	Manutenção	PERCENTUAL	25,0000	433.000,00
		Assistência Comunitária				3.125.000,00
		1021 - Construção, Reforma, Ampliação e Implantação de Unidades de Assistência Social	Obras e Instalações	PERCENTUAL	25,0000	20.000,00
2004 - Fundo Social de Solidariedade	Manutenção	PERCENTUAL	25,0000	299.000,00		
2052 - Fundo Municipal de Assistência Social	Manutenção	PERCENTUAL	25,0000	240.000,00		
2056 - Programas Sociais	Manutenção	PERCENTUAL	25,0000	1.780.000,00		
2078 - Subvenções	Manutenção	PERCENTUAL	25,0000	780.000,00		
2088 - Fundo Municipal da Juventude	Manutenção	PERCENTUAL	25,0000	6.000,00		
14	422	Direitos da Cidadania				254.000,00
		Direitos Individuais, Coletivos e Difusos				254.000,00
		2008 - Enfrentamento ao Racismo e Promoção da Igualdade Racial	Manutenção	PERCENTUAL	25,0000	6.000,00
		2080 - Fundo Municipal dos Direitos da Mulher	Manutenção	PERCENTUAL	25,0000	14.000,00
		2082 - Políticas Públicas para a Mulher	Manutenção	PERCENTUAL	25,0000	234.000,00
Custo Total:						40.143.000,00

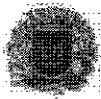

MUNICÍPIO DE GUARAREMA - SP

Lei Orçamentária Anual

LRF art. 5, Inc. I

Demonstrativo da Consolidação dos Programas e Acompanhamento das Metas

Exercício de 2019

Programa: 0006 - Habitação		
Tipo: Plurianual (continuado)	Classificação: Plurianual (continuado)	
Un. Resp.: 02.11.04 - SECRETARIA DE ASSISTÊNCIA SOCIAL, HABITAÇÃO E CIDADANIA		
Objetivo: Garantir as condições básicas de moradia à população.	Justificativa: Necessário ao atendimento das ações habitacionais destinadas à população municipal.	

Indicadores do Programa "0006 - Habitação"			
Descrição	UN. Medida	Índice	
		Recente	Futuro
1 - Habitação	% - PERCENTUAL	0,0000	100,0000

Ações do Programa "0006 - Habitação"						
Função	Subfunção	Descrição	Produto	UN. Medida	Meta	Custo
16	482	Habitação				101.000,00
		Habitação Urbana				101.000,00
		1029 - Construção, Ampliação, Reforma e Implantação de Unidades de Habitação	Obras e Instalações	PERCENTUAL	25,0000	10.000,00
		2067 - Fundo Municipal de Habitação e Interesse Social	Manutenção	PERCENTUAL	25,0000	4.000,00
		2070 - Habitações Urbanas	Manutenção	PERCENTUAL	25,0000	87.000,00
Custo Total:						40.244.000,00

**MUNICÍPIO DE GUARAREMA - SP**

Lei Orçamentária Anual

LRF art. 5, Inc. I

Demonstrativo da Consolidação dos Programas e Acompanhamento das Metas

Exercício de 2019

Programa:	0007 - Infraestrutura		
Tipo:	Plurianual (continuado)	Classificação:	Plurianual (continuado)
Un. Resp.:	02.09.02 - SECRETARIA DE OBRAS, MEIO AMBIENTE, PLANEJAMENTO E SERVIÇOS PÚBLICOS		
Objetivo:	Garantir os projetos de melhoria e mobilidade urbana, bem como manter as atividades essenciais de manutenção da infraestrutura municipal.	Justificativa:	Necessário à manutenção e desenvolvimento urbano do município.

Indicadores do Programa "0007 - Infraestrutura"			
Descrição	UN. Medida	Índice	
		Recente	Futuro
1 - Infraestrutura	% - PERCENTUAL	0,0000	100,0000

Ações do Programa "0007 - Infraestrutura"							
Função	Subfunção	Descrição	Produto	UN. Medida	Meta	Custo	
15	451	Urbanismo				92.000,00	
		Infra-estrutura Urbana				60.000,00	
		1002 - Obras de Infraestrutura para Contenção e Prevenção	Obras	PERCENTUAL	25,0000	10.000,00	
		1005 - Construção, Reforma, Ampliação e Implantação de Pontes e Passarelas	Obras	PERCENTUAL	25,0000	10.000,00	
		1009 - Construção, Reforma, Ampliação e Implantação de Cemitérios e Velórios	Obras	PERCENTUAL	25,0000	10.000,00	
			1010 - Construção, Reforma, Ampliação, Reurbanização e Implantação de Logradouros	Obras	PERCENTUAL	25,0000	20.000,00
			1033 - Obras de Mobilidade Urbana	Obras	PERCENTUAL	25,0000	10.000,00
		452	Serviços Urbanos				32.000,00
			2035 - Mobilidade Urbana	Manutenção	PERCENTUAL	25,0000	32.000,00
	17	512	Saneamento				20.000,00
Saneamento Básico Urbano						20.000,00	
1003 - Construção, Reforma, Ampliação e Implantação de Redes de Água e Esgoto			Obras e Instalações	PERCENTUAL	25,0000	10.000,00	
		1006 - Construção, Reforma, Ampliação e Implantação de Galerias e Canalização de Córregos	Obras	PERCENTUAL	25,0000	10.000,00	
25	752	Energia				20.000,00	
		Energia Elétrica				20.000,00	
		1004 - Extensão e Melhorias de Redes de Energia Elétrica	Obras e Instalações	PERCENTUAL	25,0000	20.000,00	
26	782	Transporte				15.346.768,26	
		Transporte Rodoviário				15.346.768,26	
		1001 - Aberturas e Melhorias de Vias	Obras	PERCENTUAL	25,0000	15.346.768,26	
Custo Total:						55.722.768,26	

**MUNICÍPIO DE GUARAREMA - SP**

Lei Orçamentária Anual

LRF art. 5, Inc. I

Demonstrativo da Consolidação dos Programas e Acompanhamento das Metas

Exercício de 2019

Programa:	0008 - Serviços Urbanos		
Tipo:	Plurianual (continuado)	Classificação:	Plurianual (continuado)
Un. Resp.:	02.09.02 - SECRETARIA DE OBRAS, MEIO AMBIENTE, PLANEJAMENTO E SERVIÇOS PÚBLICOS		
Objetivo:	Garantir a qualidade e manutenção no desenvolvimento das ações de manutenção dos serviços urbanos, como limpeza e conservação.	Justificativa:	Necessário para manter as condições de bem estar aos munícipes, preservando e melhorando a qualidade de vida.

Indicadores do Programa "0008 - Serviços Urbanos"			
Descrição	UN. Medida	Índice	
		Recente	Futuro
1 - Serviços Urbanos	% - PERCENTUAL	0,0000	100,0000

Ações do Programa "0008 - Serviços Urbanos"							
Função	Subfunção	Descrição	Produto	UN. Medida	Meta	Custo	
15	122	Urbanismo				7.212.000,00	
		Administração Geral				4.579.000,00	
			2058 - Secretaria de Obras, Meio Ambiente, Planejamento e Serviços Públicos	Manutenção	PERCENTUAL	25,0000	4.579.000,00
	452		Serviços Urbanos				2.633.000,00
2060 - Cemitérios e Velórios			Manutenção	PERCENTUAL	25,0000	609.000,00	
2062 - Áreas Públicas			Manutenção	PERCENTUAL	25,0000	2.019.000,00	
2066 - Consórcios			Manutenção	PERCENTUAL	25,0000	5.000,00	
24	722	Comunicações				74.000,00	
		Telecomunicações				74.000,00	
		1036 - Construção, Reforma, Ampliação e Implantação de Equipamentos de Transmissão e Comunicação.	Obras	PERCENTUAL	25,0000	5.000,00	
		2063 - Repetidora de TV	Manutenção	PERCENTUAL	25,0000	69.000,00	
25	752	Energia				3.140.000,00	
		Energia Elétrica				3.140.000,00	
		2059 - Iluminação Pública	Manutenção	PERCENTUAL	25,0000	3.140.000,00	
26	782	Transporte				2.474.000,00	
		Transporte Rodoviário				2.474.000,00	
		2064 - Sistema Viário, Vias Urbanas e Usina de Asfalto	Manutenção	PERCENTUAL	25,0000	2.474.000,00	
Custo Total:						68.622.768,26	



MUNICÍPIO DE GUARAREMA - SP

Lei Orçamentária Anual

LRF art. 5, Inc. I

Demonstrativo da Consolidação dos Programas e Acompanhamento das Metas

Exercício de 2019

Programa:	0009 - Emprego e Desenvolvimento Econômico		
Tipo:	Plurianual (continuado)	Classificação:	Plurianual (continuado)
Un. Resp.:	02.06.02 - SECRETARIA DE EMPREGO E DESENVOLVIMENTO ECONÔMICO		
Objetivo:	Garantir a promoção do emprego e do desenvolvimento econômico no município.	Justificativa:	Necessário para proporcionar o emprego e o desenvolvimento econômico no território municipal.

Indicadores do Programa "0009 - Emprego e Desenvolvimento Econômico"			
Descrição	UN. Medida	Índice	
		Recente	Futuro
1 - Emprego e Desenvolvimento Econômico	% - PERCENTUAL	0,0000	100,0000

Ações do Programa "0009 - Emprego e Desenvolvimento Econômico"						
Função	Subfunção	Descrição	Produto	UN. Medida	Meta	Custo
22	661	Indústria Promoção Industrial 1024 - Aquisição, Construção, Reforma, Ampliação e Implantação de Equip voltados ao Desenv Industrial	Obras e Instalações	PERCENTUAL	25,0000	20.000,00 20.000,00 20.000,00
23	691	Comércio e Serviços Promoção Comercial 2015 - Fomento ao Comércio	Manutenção	PERCENTUAL	25,0000	101.000,00 101.000,00 101.000,00
Custo Total:						68.743.768,26

**MUNICÍPIO DE GUARAREMA - SP**

Lei Orçamentária Anual

LRF art. 5, Inc. I

Demonstrativo da Consolidação dos Programas e Acompanhamento das Metas

Exercício de 2019

Programa:	0010 - Ensino Regular		
Tipo:	Plurianual (continuado)	Classificação:	Plurianual (continuado)
Un. Resp.:	02.07.01 - SECRETARIA DE EDUCAÇÃO		
Objetivo:	Garantir a manutenção e o desenvolvimento educacional da população.	Justificativa:	Necessário para proporcionar ensino de qualidade aos municípios.

Indicadores do Programa "0010 - Ensino Regular"			
Descrição	UN. Medida	Índice	
		Recente	Futuro
1 - Ensino Regular	% - PERCENTUAL	0,0000	100,0000

Ações do Programa "0010 - Ensino Regular"							
Função	Subfunção	Descrição	Produto	UN. Medida	Meta	Custo	
12	122	Educação				25.080.499,00	
		Administração Geral				1.509.000,00	
			2019 - Secretaria de Educação	Manutenção	PERCENTUAL	25,0000	1.509.000,00
	361	Ensino Fundamental					14.166.500,00
		1016 - Construção, Reforma, Ampliação e Implantação de Unidades de Ensino Fundamental	Obras e Instalações	PERCENTUAL	25,0000	50.000,00	
			2026 - Ensino Fundamental	Manutenção	PERCENTUAL	25,0000	14.116.500,00
	364	Ensino Superior					60.000,00
		2034 - Programa Universitário	Manutenção	PERCENTUAL	25,0000	60.000,00	
	365	Educação Infantil					9.069.999,00
		1015 - Construção, Reforma, Ampliação e Implantação de Unidades de Educação Infantil	Obras e Instalações	PERCENTUAL	25,0000	50.000,00	
			2025 - Educação Infantil	Manutenção	PERCENTUAL	25,0000	9.019.999,00
	366	Educação de Jovens e Adultos					145.000,00
		2033 - Ensino para Jovens e Adultos	Manutenção	PERCENTUAL	25,0000	145.000,00	
	368	Educação Básica					130.000,00
1018 - Construção, Reforma, Ampliação e Implantação de Unidades de Auxílio ao Desenv. Permanente da Educação		Obras e Instalações	PERCENTUAL	25,0000	10.000,00		
		2032 - Unidades de Auxílio ao Desenvolvimento Permanente da Educação	Manutenção	PERCENTUAL	25,0000	120.000,00	
Custo Total:						93.824.267,26	

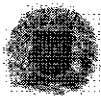
**MUNICÍPIO DE GUARAREMA - SP**

Lei Orçamentária Anual

LRF art. 5, Inc. I

Demonstrativo da Consolidação dos Programas e Acompanhamento das Metas

Exercício de 2019

Programa:	0011 - Alimentação e Uniforme Escolar		
Tipo:	Plurianual (continuado)	Classificação:	Plurianual (continuado)
Un. Resp.:	02.07.01 - SECRETARIA DE EDUCAÇÃO		
Objetivo:	Garantir aos alunos nutrição e saúde através da merenda escolar, bem como a vestimenta, por serem itens não contemplados na aplicação de ensino.	Justificativa:	Necessário ao fornecimento de merenda escolar e distribuição de uniforme aos alunos.

Indicadores do Programa "0011 - Alimentação e Uniforme Escolar"			
Descrição	UN. Medida	Índice	
		Recente	Futuro
1 - Alimentação e Uniforme Escolar	% - PERCENTUAL	0,0000	100,0000

Ações do Programa "0011 - Alimentação e Uniforme Escolar"							
Função	Subfunção	Descrição	Produto	UN. Medida	Meta	Custo	
04	306	Administração				2.089.000,00	
		Alimentação e Nutrição				2.089.000,00	
		2020 - Alimentação Escolar	Manutenção	PERCENTUAL	25,0000	2.089.000,00	
12	361	Educação				4.177.901,00	
		Ensino Fundamental				2.037.750,00	
			2021 - Aquisição de Uniformes	Manutenção	PERCENTUAL	25,0000	30.000,00
			2022 - Aquisição de Gêneros Alimentícios	Manutenção	PERCENTUAL	25,0000	2.007.750,00
		362	Ensino Médio				585.000,00
			2022 - Aquisição de Gêneros Alimentícios	Manutenção	PERCENTUAL	25,0000	585.000,00
		365	Educação Infantil				1.290.151,00
			2021 - Aquisição de Uniformes	Manutenção	PERCENTUAL	25,0000	30.000,00
			2022 - Aquisição de Gêneros Alimentícios	Manutenção	PERCENTUAL	25,0000	1.260.151,00
		366	Educação de Jovens e Adultos				135.000,00
		2022 - Aquisição de Gêneros Alimentícios	Manutenção	PERCENTUAL	25,0000	135.000,00	
	367	Educação Especial				130.000,00	
		2021 - Aquisição de Uniformes	Manutenção	PERCENTUAL	25,0000	20.000,00	
		2022 - Aquisição de Gêneros Alimentícios	Manutenção	PERCENTUAL	25,0000	110.000,00	
Custo Total:						100.091.168,26	

9

2

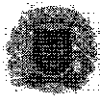
**MUNICÍPIO DE GUARAREMA - SP**

Lei Orçamentária Anual

LRF art. 5, Inc. I

Demonstrativo da Consolidação dos Programas e Acompanhamento das Metas

Exercício de 2019

Programa:	0012 - Transporte Escolar		
Tipo:	Plurianual (continuado)	Classificação:	Plurianual (continuado)
Un. Resp.:	02.07.01 - SECRETARIA DE EDUCAÇÃO		
Objetivo:	Garantir transporte dos alunos municipais às escolas.	Justificativa:	Necessário ao atendimento do transporte dos alunos.

Indicadores do Programa "0012 - Transporte Escolar"

Descrição	UN. Medida	Índice	
		Recente	Futuro
1 - Transporte Escolar	% - PERCENTUAL	0,0000	100,0000

Ações do Programa "0012 - Transporte Escolar"

Função	Subfunção	Descrição	Produto	UN. Medida	Meta	Custo
12	361	Educação				10.477.754,00
		Ensino Fundamental				6.032.754,00
		2028 - Transporte de Alunos do Ensino Fundamental	Manutenção	PERCENTUAL	25,0000	6.032.754,00
	362	Ensino Médio				1.720.000,00
		2029 - Transporte de Alunos do Ensino Médio	Manutenção	PERCENTUAL	25,0000	1.720.000,00
	363	Ensino Profissional				35.000,00
		2023 - Transporte de Alunos do Ensino Técnico e Profissionalizante	Manutenção	PERCENTUAL	25,0000	35.000,00
364	Ensino Superior				420.000,00	
	2031 - Transporte de Alunos do Ensino Superior	Manutenção	PERCENTUAL	25,0000	420.000,00	
365	Educação Infantil				1.700.000,00	
	2030 - Transporte de Alunos da Educação Infantil	Manutenção	PERCENTUAL	25,0000	1.700.000,00	
367	Educação Especial				570.000,00	
	2024 - Transporte de Alunos da Educação Especial	Manutenção	PERCENTUAL	25,0000	570.000,00	
Custo Total:						110.568.922,26

9

9

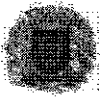
**MUNICÍPIO DE GUARAREMA - SP**

Lei Orçamentária Anual

LRF art. 5, Inc. I

Demonstrativo da Consolidação dos Programas e Acompanhamento das Metas

Exercício de 2019

Programa:	0013 - Educação Especial		
Tipo:	Plurianual (continuado)	Classificação:	Plurianual (continuado)
Un. Resp.:	02.07.01 - SECRETARIA DE EDUCAÇÃO		
Objetivo:	Garantir aos portadores de necessidades especiais as condições necessárias para seu desenvolvimento.	Justificativa:	Necessário para atender as necessidades especiais dos municípes.

Indicadores do Programa "0013 - Educação Especial"

Descrição	UN. Medida	Índice	
		Recente	Futuro
1 - Educação Especial	% - PERCENTUAL	0,0000	100,0000

Ações do Programa "0013 - Educação Especial"

Função	Subfunção	Descrição	Produto	UN. Medida	Meta	Custo
12	367	Educação				984.000,00
		Educação Especial				984.000,00
		1017 - Construção, Reforma, Ampliação e Implantação de Unidades de Educação Especial	Obras e Instalações	PERCENTUAL	25,0000	20.000,00
		2027 - Educação Especial	Manutenção	PERCENTUAL	25,0000	804.000,00
		2078 - Subvenções	Manutenção	PERCENTUAL	25,0000	160.000,00
Custo Total:						111.552.922,26

**MUNICÍPIO DE GUARAREMA - SP**

Lei Orçamentária Anual

LRF art. 5, Inc. I

Demonstrativo da Consolidação dos Programas e Acompanhamento das Metas

Exercício de 2019

Programa:	0014 - Cultura, Desporto e Lazer		
Tipo:	Plurianual (continuado)	Classificação:	Plurianual (continuado)
Un. Resp.:	02.08.03 - SECRETARIA DE CULTURA, ESPORTES E LAZER		
Objetivo:	Garantir o desenvolvimento cultural, do Desporto e Lazer do município.	Justificativa:	Necessário ao atendimento das atividades desenvolvidas nas áreas de cultura, desporto e lazer.

Indicadores do Programa "0014 - Cultura, Desporto e Lazer"

Descrição	UN. Medida	Índice	
		Recente	Futuro
1 - Cultura, Desporto e Lazer	% - PERCENTUAL	0,0000	100,0000

Ações do Programa "0014 - Cultura, Desporto e Lazer"

Função	Sobrinção	Descrição	Produto	UN. Medida	Meta	Custo	
04	122	Administração				1.484.000,00	
		Administração Geral				1.484.000,00	
		2040 - Cultura, Esportes e Lazer	Manutenção	PERCENTUAL	25,0000	1.484.000,00	
13	391	Cultura				2.380.000,00	
		Patrimônio Histórico, Artístico e Arqueológico				97.000,00	
		2038 - Atividades vinculadas ao Patrimônio Histórico, Artístico e Arqueológico	Manutenção	PERCENTUAL	25,0000	97.000,00	
		392	Difusão Cultural				2.283.000,00
			1019 - Construção, Reforma, Ampliação e Implantação de Unidades Culturais	Obras e Instalações	PERCENTUAL	25,0000	10.000,00
			2036 - Fundo Municipal de Cultura	Manutenção	PERCENTUAL	25,0000	23.000,00
			2037 - Atividades de Desenvolvimento Cultural	Manutenção	PERCENTUAL	25,0000	1.470.000,00
2039 - Festividades Municipais Cívicas e Culturais	Manutenção	PERCENTUAL	25,0000	230.000,00			
2078 - Subvenções	Manutenção	PERCENTUAL	25,0000	550.000,00			
27	812	Desporto e Lazer				2.841.000,00	
		Desporto Comunitário				2.841.000,00	
		1020 - Construção, Reforma, Ampliação e Implantação de Áreas Esportivas	Obras e Instalações	PERCENTUAL	25,0000	20.000,00	
		2041 - Fundo Municipal de Esporte	Manutenção	PERCENTUAL	25,0000	27.000,00	
		2042 - Desporto e Lazer	Manutenção	PERCENTUAL	25,0000	2.079.000,00	
2078 - Subvenções	Manutenção	PERCENTUAL	25,0000	715.000,00			
Custo Total:						118.257.922,26	

9

7

**MUNICÍPIO DE GUARAREMA - SP**

Lei Orçamentária Anual

LRF art. 5, Inc. I

Demonstrativo da Consolidação dos Programas e Acompanhamento das Metas

Exercício de 2019

Programa:	0015 - Saúde		
Tipo:	Plurianual (continuado)	Classificação:	Plurianual (continuado)
Un. Resp.:	02.10.02 - SECRETARIA DE SAÚDE		
Objetivo:	Garantir desenvolvimento, manutenção e aprimoramento das ações de saúde à população.	Justificativa:	Necessário para atender as diversas ações de saúde à população.

Indicadores do Programa "0015 - Saúde"

Descrição	UN. Medida	Índice	
		Recente	Futuro
1 - Saúde	% - PERCENTUAL	0,0000	100,0000

Ações do Programa "0015 - Saúde"

Função	Subfunção	Descrição	Produto	UN. Medida	Meta	Custo	
10	122	Saúde				35.219.700,00	
		Administração Geral				780.000,00	
			2043 - Secretaria Municipal de Saúde	Manutenção	PERCENTUAL	25,0000	780.000,00
	301	Atenção Básica					16.550.000,00
			2045 - Atenção Básica à Saúde	Manutenção	PERCENTUAL	25,0000	16.010.000,00
			2047 - Assistência Farmacêutica da Atenção Básica	Manutenção	PERCENTUAL	25,0000	540.000,00
	302	Assistência Hospitalar e Ambulatorial					16.529.700,00
			1014 - Construção, Reforma, Ampliação e Implantação de Unidades de Saúde	Obras e Instalações	PERCENTUAL	25,0000	50.000,00
			2046 - Saúde de Média e Alta Complexidade	Manutenção	PERCENTUAL	25,0000	14.879.700,00
			2048 - Assistência Farmacêutica de Média e Alta Complexidade	Manutenção	PERCENTUAL	25,0000	630.000,00
304	Vigilância Sanitária					970.000,00	
		2066 - Consórcios	Manutenção	PERCENTUAL	25,0000	970.000,00	
		2044 - Vigilância à Saúde	Manutenção	PERCENTUAL	25,0000	1.360.000,00	
Custo Total:						153.477.622,26	

9

27

**MUNICÍPIO DE GUARAREMA - SP**

Lei Orçamentária Anual

LRF art. 5, Inc. I

Demonstrativo da Consolidação dos Programas e Acompanhamento das Metas

Exercício de 2019

Programa:	0016 - Turismo		
Tipo:	Plurianual (continuado)	Classificação:	Plurianual (continuado)
Un. Resp.:	02.06.02 - SECRETARIA DE EMPREGO E DESENVOLVIMENTO ECONÔMICO		
Objetivo:	Garantir o desenvolvimento de ações para expandir o turismo municipal.	Justificativa:	Necessário à manutenção e ampliação do potencial turístico do município.

Indicadores do Programa "0016 - Turismo"

Descrição	UN. Medida	Índice	
		Recente	Futuro
1 - Turismo	% - PERCENTUAL	0,0000	100,0000

Ações do Programa "0016 - Turismo"

Função	Subfunção	Descrição	Produto	UN. Medida	Meta	Custo
23	695	Comércio e Serviços				1.834.000,00
		Turismo				1.834.000,00
		1022 - Construção, Reforma, Ampliação e Implantação de Equipamentos Voltados ao Fomento do Turismo	Obras e Instalações	PERCENTUAL	25,0000	30.000,00
		1026 - Construção, Reforma, Ampliação e Implantação de Centro de Eventos e de Exposições	Obras e Instalações	PERCENTUAL	25,0000	30.000,00
		2012 - Fundo Municipal de Turismo	Manutenção	PERCENTUAL	25,0000	24.000,00
		2013 - Desenvolvimento do Turismo	Manutenção	PERCENTUAL	25,0000	1.745.000,00
		2066 - Consórcios	Manutenção	PERCENTUAL	25,0000	5.000,00
Custo Total:						155.311.622,26

9

7

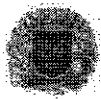

MUNICÍPIO DE GUARAREMA - SP

Lei Orçamentária Anual

LRF art. 5, Inc. I

Demonstrativo da Consolidação dos Programas e Acompanhamento das Metas

Exercício de 2019

Programa:	0017 - Transportes		
Tipo:	Plurianual (continuado)	Classificação:	Plurianual (continuado)
Un. Resp.:	02.01.02 - GABINETE DO PREFEITO		
Objetivo:	Garantir a manutenção e aprimoramento das condições do transporte no município.	Justificativa:	Necessário para o desenvolvimento do transporte no município.

Indicadores do Programa "0017 - Transportes"			
Descrição	UN. Medida	Índice	
		Recente	Futuro
1 - Transporte	% - PERCENTUAL	0,0000	100,0000

Ações do Programa "0017 - Transportes"						
Função	Subfunção	Descrição	Produto	UN. Medida	Meta	Custo
26	782	Transporte				5.991.000,00
		Transporte Rodoviário				5.991.000,00
		1013 - Construção, Reforma, Ampliação e Implantação de Terminal Rodoviário e Pontos de Ônibus	Obras e Instalações	PERCENTUAL	25,0000	30.000,00
		2065 - Terminal Rodoviário e Transportes	Manutenção	PERCENTUAL	25,0000	5.961.000,00
Custo Total:						161.302.622,26

**MUNICÍPIO DE GUARAREMA - SP**

Lei Orçamentária Anual

LRF art. 5, Inc. I

Demonstrativo da Consolidação dos Programas e Acompanhamento das Metas

Exercício de 2019

Programa:	0018 - Agricultura		
Tipo:	Plurianual (continuado)	Classificação:	Plurianual (continuado)
Un. Resp.:	02.06.02 - SECRETARIA DE EMPREGO E DESENVOLVIMENTO ECONÔMICO		
Objetivo:	Garantir o desenvolvimento agrícola do município.	Justificativa:	Necessário ao fomento das atividades agrícolas do município.

Indicadores do Programa "0018 - Agricultura"

Descrição	UN. Medida	Índice	
		Recente	Futuro
1 - Agricultura	% - PERCENTUAL	0,0000	100,0000

Ações do Programa "0018 - Agricultura"

Função	Subfunção	Descrição	Produto	UN. Medida	Meta	Custo
20	605	Agricultura				265.000,00
		Abastecimento				265.000,00
		1023 - Construção, Reforma, Ampliação e Implantação de Unidades de Desenvolvimento da Agricultura	Obras e Instalações	PERCENTUAL	25,0000	10.000,00
		2014 - Desenvolvimento da Agricultura	Manutenção	PERCENTUAL	25,0000	255.000,00
Custo Total:						161.567.622,26

2



MUNICÍPIO DE GUARAREMA - SP

Lei Orçamentária Anual

LRF art. 5, Inc. I

Demonstrativo da Consolidação dos Programas e Acompanhamento das Metas

Exercício de 2019

Programa:	0019 - Planejamento Urbano		
Tipo:	Plurianual (continuado)	Classificação:	Plurianual (continuado)
Un. Resp.:	02.09.02 - SECRETARIA DE OBRAS, MEIO AMBIENTE, PLANEJAMENTO E SERVIÇOS PÚBLICOS		
Objetivo:	Garantir o controle e desenvolvimento urbano do município.	Justificativa:	Necessário ao acompanhamento do planejamento urbano do município.

Indicadores do Programa "0019 - Planejamento Urbano"			
Descrição	UN. Medida	Índice	
		Recente	Futuro
1 - Planejamento Urbano	% - PERCENTUAL	0,0000	100,0000

Ações do Programa "0019 - Planejamento Urbano"						
Função	Subfunção	Descrição	Produto	UN. Medida	Meta	Custo
15	125	Urbanismo Normatização e Fiscalização 2054 - Desenvolvimento Urbano	Manutenção	PERCENTUAL	25,0000	79.000,00 79.000,00 79.000,00
Custo Total:						161.646.622,26

29



MUNICÍPIO DE GUARAREMA - SP

Lei Orçamentária Anual

LRF art. 5, Inc. I

Demonstrativo da Consolidação dos Programas e Acompanhamento das Metas

Exercício de 2019

Programa:	0020 - Dívida Interna		
Tipo:	Plurianual (continuado)	Classificação:	Plurianual (continuado)
Un. Resp.:	02.05.02 - SECRETARIA DE MODERNIZAÇÃO ADMINISTRATIVA E FINANÇAS		
Objetivo:	Garantir a quitação da dívida interna do município.	Justificativa:	Necessário ao acompanhamento da dívida interna do município.

Indicadores do Programa "0020 - Dívida Interna"			
Descrição	UN. Medida	Índice	
		Recente	Futuro
1 - Dívida Interna	% - PERCENTUAL	0,0000	100,0000

Ações do Programa "0020 - Dívida Interna"						
Função	Subfunção	Descrição	Produto	UN. Medida	Meta	Custo
28	843	Encargos especiais Serviço da Dívida Interna 0005 - Encargos e Amortização de Financiamentos	Financiamentos	PERCENTUAL	25,0000	2.680.000,00 2.680.000,00 2.680.000,00
Custo Total:						164.326.622,26

9

9

**MUNICÍPIO DE GUARAREMA - SP**

Lei Orçamentária Anual

LRF art. 5, Inc. I

Demonstrativo da Consolidação dos Programas e Acompanhamento das Metas

Exercício de 2019

Programa:	0021 - Limpeza Pública		
Tipo:	Plurianual (continuado)	Classificação:	Plurianual (continuado)
Un. Resp.:	02.09.02 - SECRETARIA DE OBRAS, MEIO AMBIENTE, PLANEJAMENTO E SERVIÇOS PÚBLICOS		
Objetivo:	Garantir as ações de manutenção da limpeza pública municipal.	Justificativa:	Necessário ao atendimento das atividades de limpeza pública que melhoram e garantem a qualidade de vida e saúde dos munícipes.

Indicadores do Programa "0021 - Limpeza Pública"			
Descrição	UN. Medida	Índice	
		Recente	Futuro
1 - Limpeza Pública	% - PERCENTUAL	0,0000	100,0000

Ações do Programa "0021 - Limpeza Pública"						
Função	Subfunção	Descrição	Produto	UN. Medida	Meta	Custo
17	512	Saneamento				4.762.000,00
		Saneamento Básico Urbano				4.762.000,00
		1008 - Construção, Reforma, Ampliação e Implantação de Aterro Sanitário	Obras	PERCENTUAL	25,0000	10.000,00
		1012 - Construção, Reforma, Ampliação e Implantação de Depósito de Resíduos Sólidos e Ecoponto	Obras	PERCENTUAL	25,0000	10.000,00
		2061 - Ações e Serviços de Limpeza	Manutenção	PERCENTUAL	25,0000	4.742.000,00
Custo Total:						169.088.622,26

**MUNICÍPIO DE GUARAREMA - SP**

Lei Orçamentária Anual

LRF art. 5, Inc. I

Demonstrativo da Consolidação dos Programas e Acompanhamento das Metas

Exercício de 2019

Programa:	0022 - Emprego		
Tipo:	Plurianual (continuado)	Classificação:	Plurianual (continuado)
Un. Resp.:	02.06.02 - SECRETARIA DE EMPREGO E DESENVOLVIMENTO ECONÔMICO		
Objetivo:	Garantir o acompanhamento, qualificação e desenvolvimento dos municípios para o mercado de trabalho.	Justificativa:	Necessário ao atendimento da melhoria da expectativa de emprego no município.

Indicadores do Programa "0022 - Emprego"

Descrição	UN. Medida	Índice	
		Recente	Futuro
1 - Emprego	%-PERCENTUAL	0,0000	25,0000

Ações do Programa "0022 - Emprego"

Função	Subfunção	Descrição	Produto	UN. Medida	Meta	Custo
11	128	Trabalho				1.709.000,00
		Formação de Recursos Humanos				1.680.000,00
		2018 - Programa de Estágio	Manutenção	PERCENTUAL	25,0000	1.680.000,00
	333	Empregabilidade				29.000,00
		2016 - Políticas Públicas de Empregabilidade	Manutenção	PERCENTUAL	25,0000	29.000,00
12	363	Educação				600.000,00
		Ensino Profissional				600.000,00
		1025 - Construção, Reforma, Ampliação e Implantação de Unidades Profissionalizantes	Obras e Instalações	PERCENTUAL	25,0000	10.000,00
		2017 - Unidade Profissionalizante	Manutenção	PERCENTUAL	25,0000	590.000,00
Custo Total:						171.397.622,26

99

99

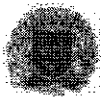
**MUNICÍPIO DE GUARAREMA - SP**

Lei Orçamentária Anual

LRF art. 5, Inc. I

Demonstrativo da Consolidação dos Programas e Acompanhamento das Metas

Exercício de 2019

Programa:	0023 - Gestão Ambiental		
Tipo:	Plurianual (continuado)	Classificação:	Plurianual (continuado)
Un. Resp.:	02.09.02 - SECRETARIA DE OBRAS, MEIO AMBIENTE, PLANEJAMENTO E SERVIÇOS PÚBLICOS		
Objetivo:	Garantir a proteção e conservação ao meio ambiente.	Justificativa:	Necessário para o aprimoramento das ações desenvolvidas para proteção e conservação do meio ambiente.

Indicadores do Programa "0023 - Gestão Ambiental"

Descrição	UN. Medida	Índice	
		Recente	Futuro
1 - Gestão Ambiental	% - PERCENTUAL	0,0000	25,0000

Ações do Programa "0023 - Gestão Ambiental"

Função	Subfunção	Descrição	Produto	UN. Medida	Meta	Custo
18	541	Gestão Ambiental				558.000,00
		Preservação e Conservação Ambiental				548.000,00
		1030 - Construção, Reforma, Ampliação e Implantação de Equip voltados à impl da Gestão Socioambiental Sust	Obras e Instalações	PERCENTUAL	25,0000	10.000,00
		2068 - Fundo Municipal de Meio Ambiente	Manutenção	PERCENTUAL	25,0000	14.000,00
		2069 - Preservação e Conservação Ambiental	Manutenção	PERCENTUAL	25,0000	305.000,00
		2071 - Programa Cidade Natal	Manutenção	PERCENTUAL	25,0000	179.000,00
	544	2078 - Subvenções	Manutenção	PERCENTUAL	25,0000	40.000,00
		Recursos Hídricos				10.000,00
		1034 - Construção, Reforma, Ampliação e Implantação de Equip voltados à implementação de Recursos Hídricos	Obras	PERCENTUAL	25,0000	10.000,00
		Custo Total:				

**MUNICÍPIO DE GUARAREMA - SP**

Lei Orçamentária Anual

LRF art. 5, Inc. I

Demonstrativo da Consolidação dos Programas e Acompanhamento das Metas

Exercício de 2019

Programa:	0024 - Monitoramento e Segurança		
Tipo:	Plurianual (continuado)	Classificação:	Plurianual (continuado)
Un. Resp.:	02.04.02 - SECRETARIA DE SEGURANÇA PÚBLICA		
Objetivo:	Garantir as atividades de manutenção da segurança municipal através do monitoramento.	Justificativa:	Necessário ao atendimento das atividades de monitoramento e segurança do município.

Indicadores do Programa "0024 - Monitoramento e Segurança"

Descrição	UN. Medida	Índice	
		Recente	Futuro
1 - Monitoramento e Segurança	% - PERCENTUAL	0,0000	100,0000

Ações do Programa "0024 - Monitoramento e Segurança"

Função	Subfunção	Descrição	Produto	UN. Medida	Meta	Custo	
06	122	Segurança Pública				7.766.500,00	
		Administração Geral				1.406.000,00	
		2086 - Secretaria de Segurança Pública	Manutenção	PERCENTUAL	25,0000	1.406.000,00	
	181	Policimento	1027 - Construção, Reforma, Ampl e Implant de Estrutura Física das Unidades de Segurança do Estado no Munic	Obras e Instalações	PERCENTUAL	25,0000	10.000,00
			2073 - Convênios com a Polícia Estadual	Manutenção	PERCENTUAL	25,0000	1.080.000,00
			Defesa Civil				491.000,00
	182	1028 - Construção, Reforma, Ampliação e Implantação de Unidade do Corpo de Bombeiro	Obras e Instalações	PERCENTUAL	25,0000	50.000,00	
			2006 - Fundo Especial de Bombeiros	Manutenção	PERCENTUAL	25,0000	31.000,00
			2075 - Corpo de Bombeiros	Manutenção	PERCENTUAL	25,0000	410.000,00
	183	Informação e Inteligência	1032 - Construção, Reforma, Ampliação e Implantação de Unidades de Segurança e Monitoramento	Obras	PERCENTUAL	25,0000	10.000,00
2077 - Monitoramento e Segurança			Manutenção	PERCENTUAL	25,0000	4.769.500,00	
Assistência Social						20.000,00	
08	244	Assistência Comunitária				20.000,00	
		2066 - Consórcios	Manutenção	PERCENTUAL	25,0000	5.000,00	
		2076 - Projeto Agente Comunitário	Manutenção	PERCENTUAL	25,0000	15.000,00	
26	782	Transporte				0,00	
		Transporte Rodoviário				0,00	
		2074 - Atividades de Trânsito	Manutenção	PERCENTUAL	25,0000	0,00	
Custo Total:						179.742.122,26	

P

7



MUNICÍPIO DE GUARAREMA - SP

Lei Orçamentária Anual

LRF art. 5, Inc. I

Demonstrativo da Consolidação dos Programas e Acompanhamento das Metas

Exercício de 2019

Programa:	0025 - Reserva de Contingência		
Tipo:	Plurianual (continuado)	Classificação:	Plurianual (continuado)
Un. Resp.:	02.05.02 - SECRETARIA DE MODERNIZAÇÃO ADMINISTRATIVA E FINANÇAS		
Objetivo:	Garantir reserva para situações de urgências, emergências e/ou calamidade pública.	Justificativa:	Necessário para reservar recursos para situações imprevistas.

Indicadores do Programa "0025 - Reserva de Contingência"			
Descrição	UN. Medida	Índice	
		Recente	Futuro
1 - Reserva de Contingência	% - PERCENTUAL	0,0000	100,0000

Ações do Programa "0025 - Reserva de Contingência"						
Função	Subfunção	Descrição	Produto	UN. Medida	Meta	Custo
99	999	Reserva de Contingência Reserva de Contingência 9009 - Reserva de Contingência	Reserva	PERCENTUAL	25,0000	900.000,00 900.000,00 900.000,00
Custo Total:						180.642.122,26

9

MUNICÍPIO DE GUARAREMA - SP

Lei Orçamentária Anual

Transferências Financeiras e Previdenciárias

Exercício de 2019

Código	Concedente		Recebedor		Transferência		Valor
	Nome	Código	Nome	Descrição	Previdenciária		
01	PODER LEGISLATIVO	02	PODER EXECUTIVO	Devolução de Duodécimos da Câmara Municipal		2.600.000,00	
02	PODER EXECUTIVO	01	PODER LEGISLATIVO	Repasso de Duodécimos à Câmara Municipal		2.600.000,00	