

REQUISITOS URBANOS

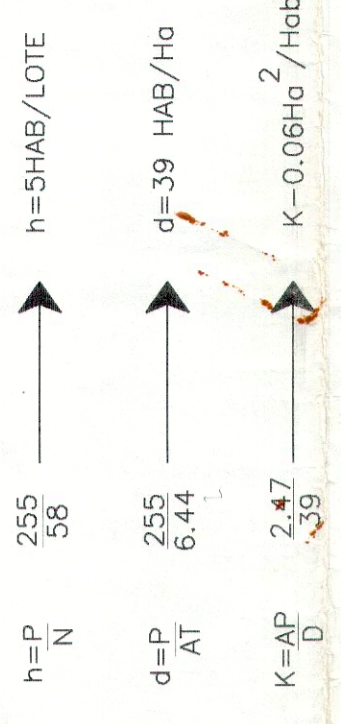

ITEM	ESPECIFICAÇÃO	ÁREA/m2	%
1	LOTES QUANTIDADES (58)	41.202,22	63,98
2	ÁREAS PÚBLICAS		
2.1	SISTEMAS DE VIAS	20.656,71	32,08
2.2	USO INSTITUCIONAL	1.051,50	1,63
3	ÁREAS RESERVADAS	1.489,57	2,31
	TOTAL DA GLEBA	64.400,00	100,00

TABELA I
LOTES COM FRENTE PARA AVENIDA "B" E RUA "C"

DENOMINAÇÃO	ÁREA (m2)
1	933,00
2	1.325,50
3	2.370,00
4	1.200,00
5	953,00
6	1.000,00
7	742,70
8	802,00
9	952,00
10	726,00
11	1.000,00
12	835,00
13	699,00
14	740,00
15	1.102,75
16	2.040,00
17	1.050,00
18	802,50
19	1.200,00
20	1.100,00
21	712,00
22	1.210,00
23	1.950,00
24	708,50
25	924,00
26	1.790,00
27	855,00
28	1.039,00
29	942,00
30	885,00
31	915,00
32	1.200,00
33	454,00

TABELA II
LOTES COM FRENTE PARA RUA AMÉRICO GONÇALVES FERREIRA E ANTONIO DE OLIVEIRA

DENOMINAÇÃO	ÁREA (m2)
1A	85,00
1B	295,20
1C	279,20
1D	192,00
1E	192,00
2A	125,00
2B	320,00
3	255,00
4	255,00
5	255,00
6	260,00
7	265,00
8	272,50
9	280,00
10	287,00
11	185,00
12	370,88
13	335,69
14	480,00
15	220,00
16	263,00
17A	110,00
17B	127,50
18A	178,70
18B	155,60

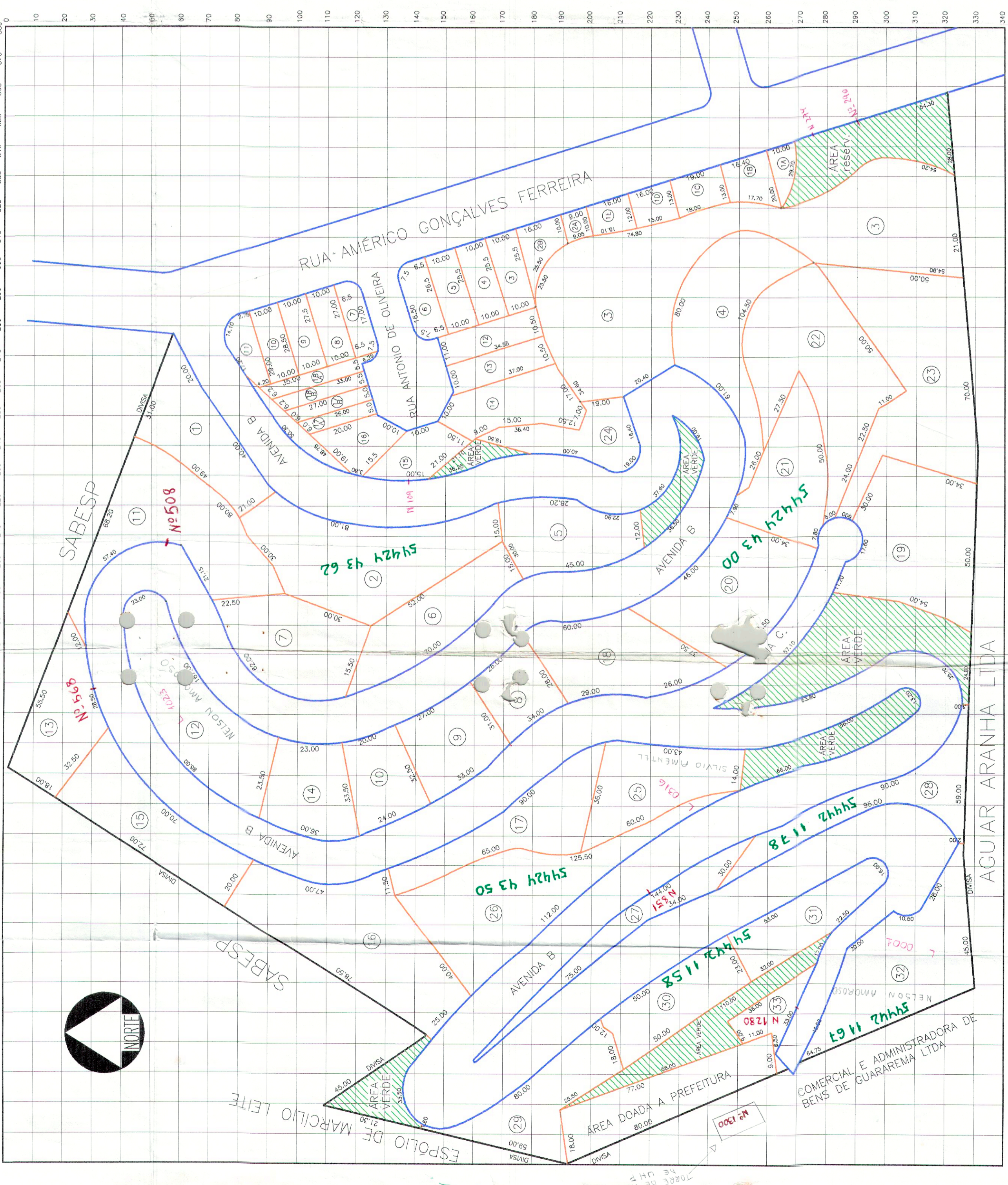

PROJETO COMPLETO

FL ÚNICA

OBJETO: PROJETO PARA O RETALHAMENTO EM CHACARAS

PROPRIETÁRIO: COM. E ADM. DE BENS GUARAREMA LTDA.

LOCAL: PERIMETRO URBANO DE GUARAREMA ESTADO DE SÃO PAULO JARDIM VISTA LINDA

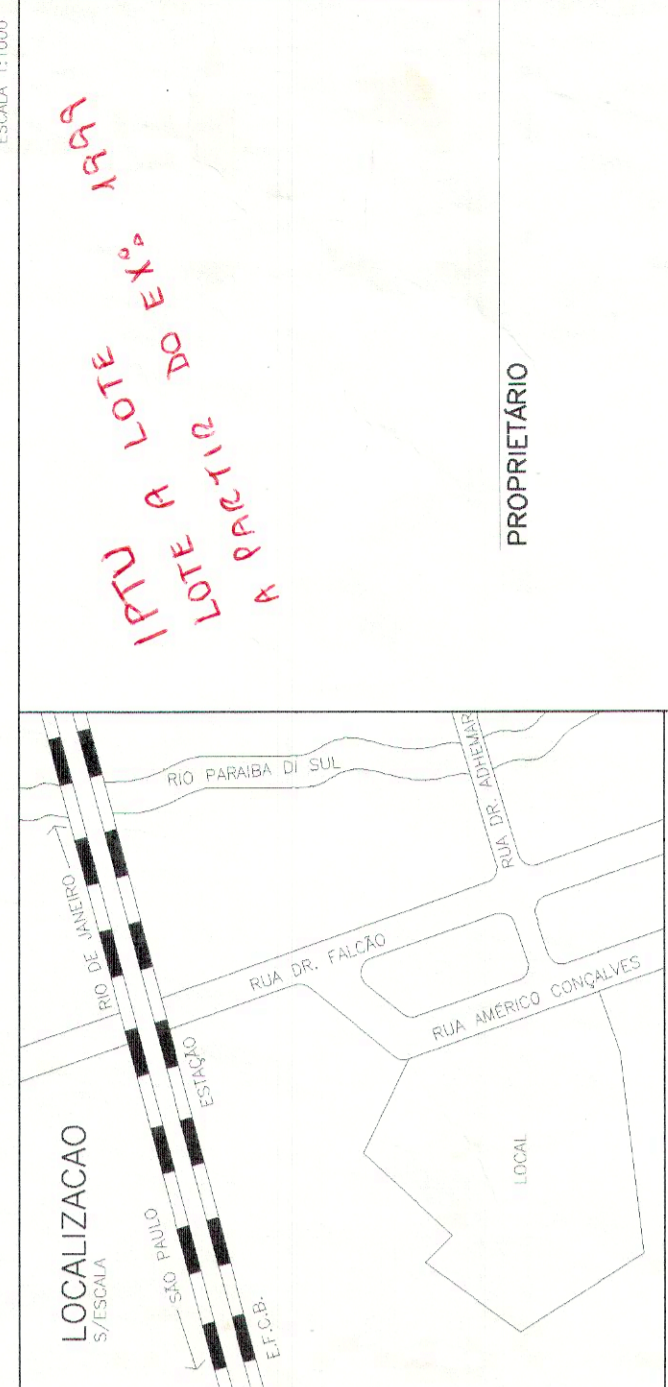

PROPRIETÁRIO

ENGENHEIRO RESPONSÁVEL

ÁREAS (M2)

ÁREA TOTAL DA GLEBA 64.400,00 m2

Esta PLANTA é de igual teor à arquivada na Prefeitura Municipal de Guararema e anexada à Certidão n.º 047797 de 23/01/97.

em 04/05/1998

Arq. José Luiz Freire
Respons. p/ Secretaria da Prefeitura