

OBS: *Plano de loteamento - Vila Verde - n.º 50 (Cart. 1.º) - aprovada em 20/11/1978 por C.ª Municipal - n.º 50 (Cart. 1.º) - aprovada em 20/11/1978*

PROJETO COMPLETO

FOLHA ÚNICA

LOTEAMENTO: VILA VERDE

PROPRIETÁRIO: STILUS EMPREENDIMENTOS E PRODUÇÕES LTDA S/C

LOCAL: BAIRRO DO NOGUEIRA

MUNICÍPIO: GUARAREMA

COMARCA: MOGI DAS CRUZES

ESTADO: SÃO PAULO

ÁREAS:

DOS LOTES	48 %	10.791,21	m ²
DAS RUAS	21 %	4.825,00	m ²
DO LAZER	26 %	5.924,79	m ²
INSTITUCIONAL	5%	1.134,00	m ²
TOTAL:		22.675,00	m²

DECLARAR, QUE A APROVAÇÃO DESTA PROPOSTA NÃO IMPLICA NO RECONHECIMENTO, POR PARTE DA PREFEITURA, DO DIREITO DE PROPRIEDADE DO TERRENO.

NO. *Paulista*

proprietário

Stilus - Empreendimentos e Produções Ltda S/C

Maureen Polanco

arquiteta - CREA 38.204

Eng.º Civil, 071

mae: maria maria resende
 estado: SP, matrícula: 70344

PROFESSORIA MUNICIPAL DE ARQUITETURA

VISTO

Em 15/12/82

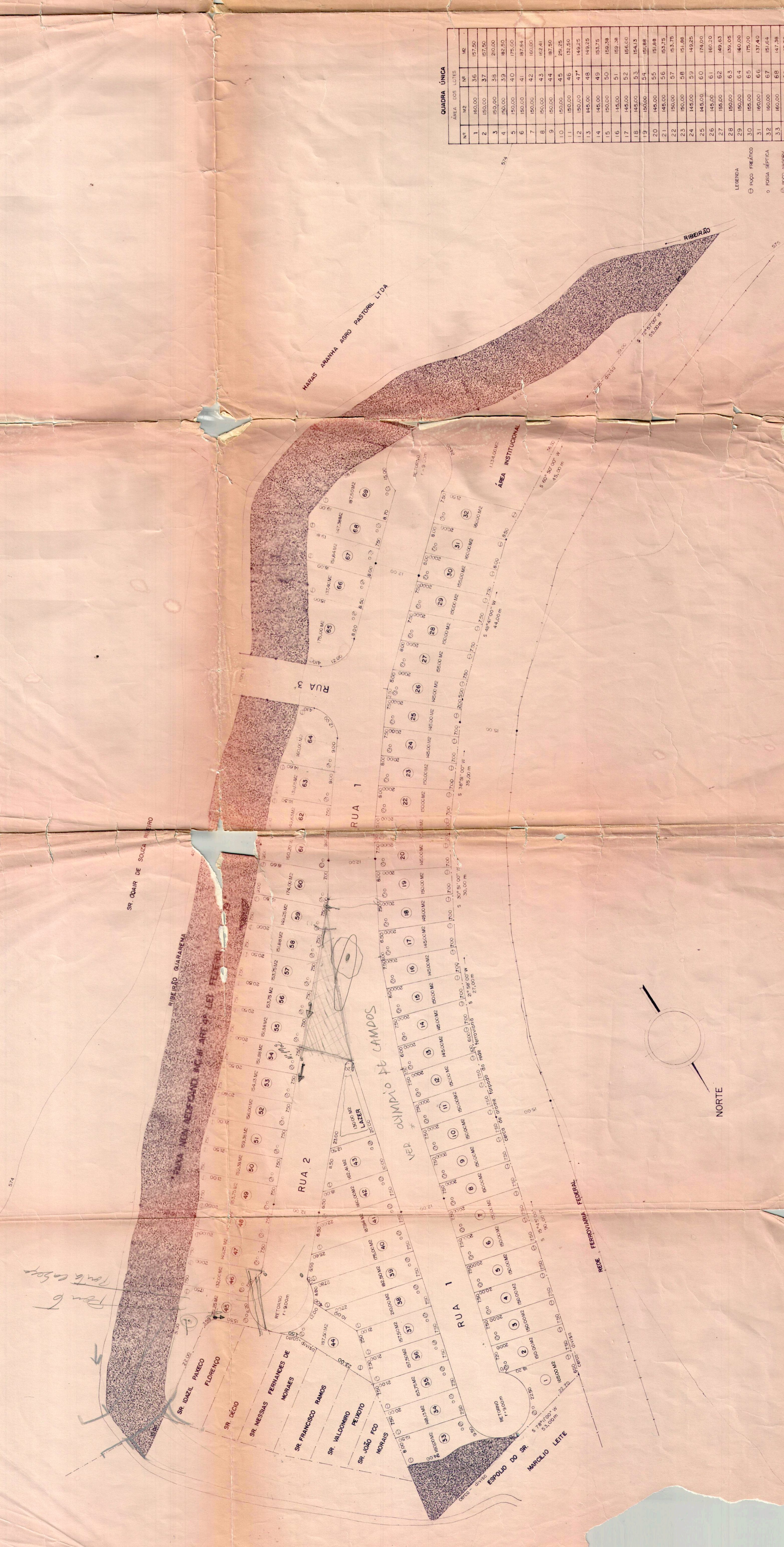

QUADRA ÚNICA

N.º	ÁREA	LOS	LOTES	ME
1	150,00	3,6	157,50	
2	150,00	3,7	162,50	
3	150,00	3,8	167,50	
4	150,00	3,9	172,50	
5	150,00	4,0	177,50	
6	150,00	4,1	182,50	
7	150,00	4,2	187,50	
8	150,00	4,3	192,50	
9	150,00	4,4	197,50	
10	150,00	4,5	202,50	
11	150,00	4,6	207,50	
12	150,00	4,7	212,50	
13	150,00	4,8	217,50	
14	150,00	4,9	222,50	
15	150,00	5,0	227,50	
16	150,00	5,1	232,50	
17	150,00	5,2	237,50	
18	150,00	5,3	242,50	
19	150,00	5,4	247,50	
20	150,00	5,5	252,50	
21	150,00	5,6	257,50	
22	150,00	5,7	262,50	
23	150,00	5,8	267,50	
24	150,00	5,9	272,50	
25	150,00	6,0	277,50	
26	150,00	6,1	282,50	
27	150,00	6,2	287,50	
28	150,00	6,3	292,50	
29	150,00	6,4	297,50	
30	150,00	6,5	302,50	
31	150,00	6,6	307,50	
32	150,00	6,7	312,50	
33	150,00	6,8	317,50	
34	150,00	6,9	322,50	
35	150,00	7,0	327,50	

LEGENDA

○ POÇO ARTESIANO

○ POÇA DÉFICA

○ POÇO ASSÉRV