7° FESTIVAL DE INVERNO

GUAR

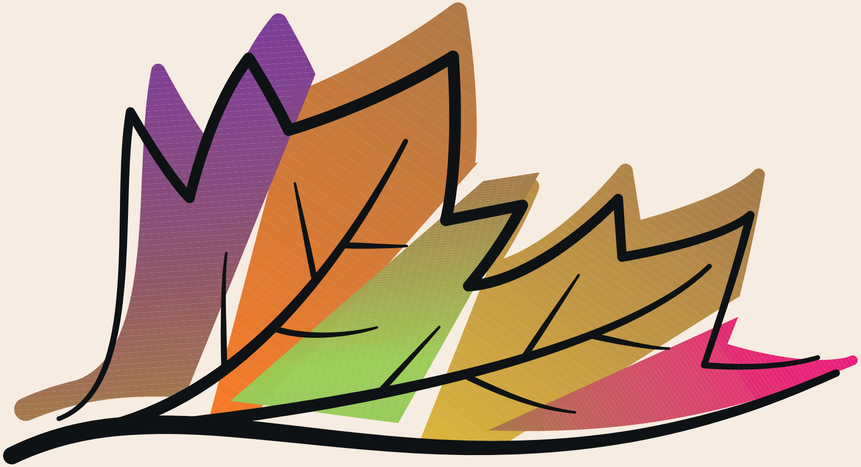

AREMA

ESTACIONAMENTO DE VEÍCULOS

AUTORIZAÇÃO PROVISÓRIA

G

Cu

DECRETO MUNI
Nº 4325/20

PREFEITURA DE
uararema

ltura e Turismo

CIPAL
23

AUTORIZAÇÃO
Nº