# 8° FESTIVAL DE INVERNO

# GUAR

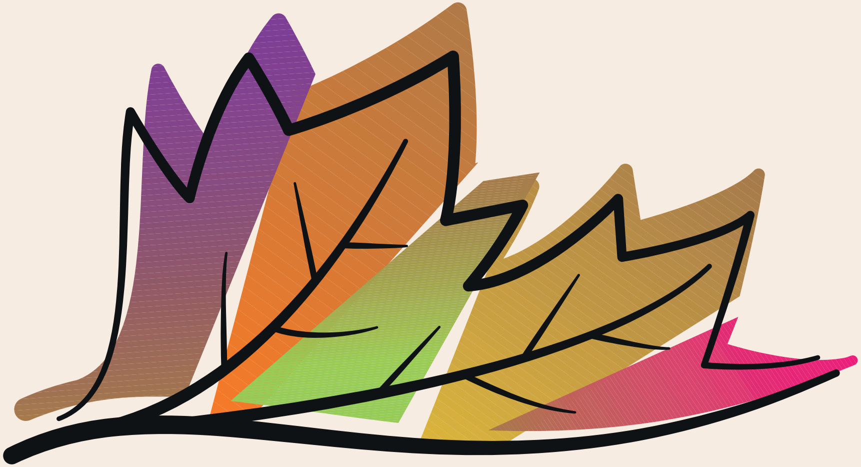

# AREMA

# ESTACIONAMENTO DE VEÍCULOS

## AUTORIZAÇÃO PROVISÓRIA

G

Cu

# DECRETO MUN
# Nº 4472/2

PREFEITURA DE

uararema

## ltura e Turismo

**NICIPAL**
**024**

AUTORIZAÇÃO
Nº